

# Gallup



26.03.92.

# Hvad synes De?

# **VELKOMMEN som deltager i denne undersøgelse om den danske befolknings interesser, forbrug og meninger.**

## **Hvad er Gallup?**

Gallup Markedsanalyse A/s er en uafhængig dansk virksomhed, der gennemfører undersøgelser for private og offentlige virksomheder, institutioner, foreninger m.v.

## **Hvordan indsamles oplysningerne?**

Gallup står for indsamlingen af disse oplysninger ved hjælp af personlige interviews gennem hele året med et repræsentativt udsnit af den danske befolkning.

Oplysningerne indsamles dels ved hjælp af vore interviewere, og dels ved svarpersonernes egen besvarelse af dette skema.

Når man har valgt denne fremgangsmåde, er det fordi ikke alle har lige meget tid til vore interviewere. Nogle har mere travlt end andre og vil foretrække selv at udfylde et spørgeskema, når de har tid og lyst.

## **Hvordan udfyldes skemaet?**

Vi håber, at De vil tage Dem tid til også at besvare spørgsmålene i dette skema. Det er vigtigt, at spørgeskemaet **kun besvares af den person, som er blevet interviewet af vor medarbejder – og ikke af andre.**

De kan hurtigt se, at spørgsmålene mest handler om, hvad der sker i hverdagen, hvad man interesserer sig for, hobby og lignende. De besvarer spørgsmålene ved at sætte (X).

Vi beder Dem besvare alle spørgsmål, også selv om nogle emner ikke interesserer Dem eller ikke beskæftiger Dem.

Det er deres personlige mening, vi er interesseret i, **så spørgeskemaet bedes udfyldt af Dem selv – og ikke af andre.**

Når de har udfyldt spørgeskemaet, skal De blot returnere det til os i den vedlagte, frankerede svarkuvert. **De er sikret fuld anonymitet.** Besvarelsene behandles absolut fortroligt og vil kun blive brugt i statistiske tabeller. Kun nogle få af Gallup's medarbejdere, som arbejder med denne undersøgelse, har kendskab til de enkelte spørgeskemaer, og materialet tilintetgøres efter endt brug. Vi garanterer Dem således fuld anonymitet over for omverdenen.

Vi beder Dem om venligst at udfylde og returnere spørgeskemaet, så snart som muligt og senest i løbet af en uge. De gør os en tjeneste, hvis De bruger en blå kuglepen.

Har De spørgsmål til os, eller skulle De få problemer med at udfylde spørgeskemaet, er De velkommen til at ringe eller skrive til os.

Med venlig hilsen, og på forhånd tak for Deres hjælp.

**GALLUP MARKEDSANALYSE A/S**

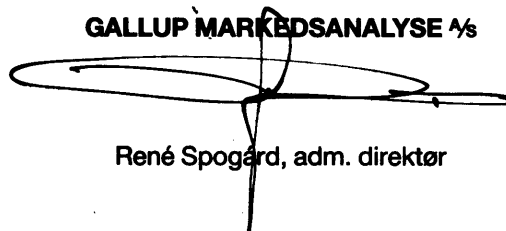

René Spogård, adm. direktør

**GALLUP MARKEDSANALYSE A/S · Sundkrogsgade 10 · 2100 Ø · Telefon: 39 27 27 27**

© Copyright Gallup Markedsanalyse A/S 1992.

Dette spørgeskema må ikke reproduceres, gengives eller videregives – heller ikke i uddrag.

## Læsning af blade og aviser

Uanset om De personligt har læst eller set i de nedenstående blade for nylig, er vi meget interesseret i, hvor ofte De læser eller ser i dem. Vi beder Dem derfor **for hvert blad** – at sætte kryds i den rubrik, der bedst svarer til det antal numre, De **læser eller ser i** – uanset hvor og uanset om De har købt, fået eller lånt dem.

Selv om der er blade, De aldrig læser eller ser i, bedes De sætte et kryds i den dertil indrettede rubrik.

### Ugeblade

	Læser alle	Læser næsten alle	Læser ca. tre fjerdedele (ca. ¾)	Læser ca. halvdelen (ca. ½)	Læser ca. hvert fjerde (ca. ¼)	Læser næsten ingen	Læser slet ingen	
<b>ALT</b> <small>for damerne</small>	<input type="checkbox"/> 7	<input type="checkbox"/> 6	<input type="checkbox"/> 5	<input type="checkbox"/> 4	<input type="checkbox"/> 3	<input type="checkbox"/> 2	<input type="checkbox"/> 1	7
<b>ANDERS AND &amp; Co.</b>	<input type="checkbox"/> 7	<input type="checkbox"/> 6	<input type="checkbox"/> 5	<input type="checkbox"/> 4	<input type="checkbox"/> 3	<input type="checkbox"/> 2	<input type="checkbox"/> 1	8
<b>BILLED</b> BLADET	<input type="checkbox"/> 7	<input type="checkbox"/> 6	<input type="checkbox"/> 5	<input type="checkbox"/> 4	<input type="checkbox"/> 3	<input type="checkbox"/> 2	<input type="checkbox"/> 1	9
<b>Familie Journal</b>	<input type="checkbox"/> 7	<input type="checkbox"/> 6	<input type="checkbox"/> 5	<input type="checkbox"/> 4	<input type="checkbox"/> 3	<input type="checkbox"/> 2	<input type="checkbox"/> 1	10
<b>Femina</b>	<input type="checkbox"/> 7	<input type="checkbox"/> 6	<input type="checkbox"/> 5	<input type="checkbox"/> 4	<input type="checkbox"/> 3	<input type="checkbox"/> 2	<input type="checkbox"/> 1	11
<b>hendes verden</b>	<input type="checkbox"/> 7	<input type="checkbox"/> 6	<input type="checkbox"/> 5	<input type="checkbox"/> 4	<input type="checkbox"/> 3	<input type="checkbox"/> 2	<input type="checkbox"/> 1	12
<b>Hjemmet</b>	<input type="checkbox"/> 7	<input type="checkbox"/> 6	<input type="checkbox"/> 5	<input type="checkbox"/> 4	<input type="checkbox"/> 3	<input type="checkbox"/> 2	<input type="checkbox"/> 1	13
<b>SE</b> OG HØR	<input type="checkbox"/> 7	<input type="checkbox"/> 6	<input type="checkbox"/> 5	<input type="checkbox"/> 4	<input type="checkbox"/> 3	<input type="checkbox"/> 2	<input type="checkbox"/> 1	14
<b>Søndag</b>	<input type="checkbox"/> 7	<input type="checkbox"/> 6	<input type="checkbox"/> 5	<input type="checkbox"/> 4	<input type="checkbox"/> 3	<input type="checkbox"/> 2	<input type="checkbox"/> 1	15
<b>Ude og Hjemme</b>	<input type="checkbox"/> 7	<input type="checkbox"/> 6	<input type="checkbox"/> 5	<input type="checkbox"/> 4	<input type="checkbox"/> 3	<input type="checkbox"/> 2	<input type="checkbox"/> 1	16
<b>TIPS</b> bladet	<input type="checkbox"/> 7	<input type="checkbox"/> 6	<input type="checkbox"/> 5	<input type="checkbox"/> 4	<input type="checkbox"/> 3	<input type="checkbox"/> 2	<input type="checkbox"/> 1	17

Fortsættes

## Ugeblade (fortsat)

Læser alle	Læser næsten alle	Læser ca. tre fjerdedele (ca. ¾)	Læser ca. halvdelen (ca. ½)	Læser ca. hvert fjerde (ca. ¼)	Læser næsten ingen	Læser slet ingen
------------	-------------------	----------------------------------	-----------------------------	--------------------------------	--------------------	------------------

**Landsbladet**     7     6     5     4     3     2     1    18

**Den Blå Avis**     7     6     5     4     3     2     1    19

**Computerworld**     7     6     5     4     3     2     1    20

**Sygeplejersken**     7     6     5     4     3     2     1    21

**Ingeniøren**     7     6     5     4     3     2     1    22

(23-30)

## Blade, der udkommer hver måned

**BILEN**     7     6     5     4     3     2     1    31

**BIL MAGASINET**     7     6     5     4     3     2     1    32

**BO BEDRE**     7     6     5     4     3     2     1    33

**Det Bedste**     7     6     5     4     3     2     1    34

**Samvirke**     7     6     5     4     3     2     1    35

**Bådnyt**     7     6     5     4     3     2     1    36

**Penge**     7     6     5     4     3     2     1    37

**Vi Unge**     7     6     5     4     3     2     1    38

Fortsættes

Blade, der udkommer  
hver måned (fortsat)

	Læser alle	Læser næsten alle	Læser ca. tre fjerdedele (ca. ¾)	Læser ca. halvdelen (ca. ½)	Læser ca. hvert fjerde (ca. ¼)	Læser næsten ingen	Læser slet ingen	
<b>HIFI &amp; elektronik</b>	<input type="checkbox"/> 7	<input type="checkbox"/> 6	<input type="checkbox"/> 5	<input type="checkbox"/> 4	<input type="checkbox"/> 3	<input type="checkbox"/> 2	<input type="checkbox"/> 1	39
<b>high fidelity</b>	<input type="checkbox"/> 7	<input type="checkbox"/> 6	<input type="checkbox"/> 5	<input type="checkbox"/> 4	<input type="checkbox"/> 3	<input type="checkbox"/> 2	<input type="checkbox"/> 1	40
<b>iformu</b>	<input type="checkbox"/> 7	<input type="checkbox"/> 6	<input type="checkbox"/> 5	<input type="checkbox"/> 4	<input type="checkbox"/> 3	<input type="checkbox"/> 2	<input type="checkbox"/> 1	41
<b>ILLUSTRERET VIDENSKAB</b>	<input type="checkbox"/> 7	<input type="checkbox"/> 6	<input type="checkbox"/> 5	<input type="checkbox"/> 4	<input type="checkbox"/> 3	<input type="checkbox"/> 2	<input type="checkbox"/> 1	42
<b>IN</b>	<input type="checkbox"/> 7	<input type="checkbox"/> 6	<input type="checkbox"/> 5	<input type="checkbox"/> 4	<input type="checkbox"/> 3	<input type="checkbox"/> 2	<input type="checkbox"/> 1	43
<b>Ud &amp; Se DSB magasinet</b>	<input type="checkbox"/> 7	<input type="checkbox"/> 6	<input type="checkbox"/> 5	<input type="checkbox"/> 4	<input type="checkbox"/> 3	<input type="checkbox"/> 2	<input type="checkbox"/> 1	44
<b>MIX</b>	<input type="checkbox"/> 7	<input type="checkbox"/> 6	<input type="checkbox"/> 5	<input type="checkbox"/> 4	<input type="checkbox"/> 3	<input type="checkbox"/> 2	<input type="checkbox"/> 1	45
<b>CHILI</b>	<input type="checkbox"/> 7	<input type="checkbox"/> 6	<input type="checkbox"/> 5	<input type="checkbox"/> 4	<input type="checkbox"/> 3	<input type="checkbox"/> 2	<input type="checkbox"/> 1	46
<b>GØR DET SELV</b> <small>FORBEREDELSE, REPARATION, UDBUD, MATERIALER, ARBEJDE</small>	<input type="checkbox"/> 7	<input type="checkbox"/> 6	<input type="checkbox"/> 5	<input type="checkbox"/> 4	<input type="checkbox"/> 3	<input type="checkbox"/> 2	<input type="checkbox"/> 1	47
<b>Alt om DATA</b>	<input type="checkbox"/> 7	<input type="checkbox"/> 6	<input type="checkbox"/> 5	<input type="checkbox"/> 4	<input type="checkbox"/> 3	<input type="checkbox"/> 2	<input type="checkbox"/> 1	48
<b>COMPUTER</b>	<input type="checkbox"/> 7	<input type="checkbox"/> 6	<input type="checkbox"/> 5	<input type="checkbox"/> 4	<input type="checkbox"/> 3	<input type="checkbox"/> 2	<input type="checkbox"/> 1	49
<b>DATATID</b>	<input type="checkbox"/> 7	<input type="checkbox"/> 6	<input type="checkbox"/> 5	<input type="checkbox"/> 4	<input type="checkbox"/> 3	<input type="checkbox"/> 2	<input type="checkbox"/> 1	50
<b>PC WORLD</b>	<input type="checkbox"/> 7	<input type="checkbox"/> 6	<input type="checkbox"/> 5	<input type="checkbox"/> 4	<input type="checkbox"/> 3	<input type="checkbox"/> 2	<input type="checkbox"/> 1	51

Fortsættes

Blade, der udkommer  
hver måned (fortsat)

	Læser alle	Læser næsten alle	Læser ca. tre fjerdedele (ca. ¾)	Læser ca. halvdelen (ca. ½)	Læser ca. hvert fjerde (ca. ¼)	Læser næsten ingen	Læser slet ingen	
<b>HAVEN</b>	<input type="checkbox"/> 7	<input type="checkbox"/> 6	<input type="checkbox"/> 5	<input type="checkbox"/> 4	<input type="checkbox"/> 3	<input type="checkbox"/> 2	<input type="checkbox"/> 1	52
<b>Helse</b> <small>ANNONCER</small>	<input type="checkbox"/> 7	<input type="checkbox"/> 6	<input type="checkbox"/> 5	<input type="checkbox"/> 4	<input type="checkbox"/> 3	<input type="checkbox"/> 2	<input type="checkbox"/> 1	53
<b>Neon GUIDEN</b> CITY-MAGAZINE	<input type="checkbox"/> 7	<input type="checkbox"/> 6	<input type="checkbox"/> 5	<input type="checkbox"/> 4	<input type="checkbox"/> 3	<input type="checkbox"/> 2	<input type="checkbox"/> 1	54
<b>rapport</b>	<input type="checkbox"/> 7	<input type="checkbox"/> 6	<input type="checkbox"/> 5	<input type="checkbox"/> 4	<input type="checkbox"/> 3	<input type="checkbox"/> 2	<input type="checkbox"/> 1	55
<b>Novelle</b> <small>DeLia</small>	<input type="checkbox"/> 7	<input type="checkbox"/> 6	<input type="checkbox"/> 5	<input type="checkbox"/> 4	<input type="checkbox"/> 3	<input type="checkbox"/> 2	<input type="checkbox"/> 1	56
<b>LEXICON</b>	<input type="checkbox"/> 7	<input type="checkbox"/> 6	<input type="checkbox"/> 5	<input type="checkbox"/> 4	<input type="checkbox"/> 3	<input type="checkbox"/> 2	<input type="checkbox"/> 1	57
<b>GOLF</b>	<input type="checkbox"/> 7	<input type="checkbox"/> 6	<input type="checkbox"/> 5	<input type="checkbox"/> 4	<input type="checkbox"/> 3	<input type="checkbox"/> 2	<input type="checkbox"/> 1	58
<b>forældre &amp; BØRN</b>	<input type="checkbox"/> 7	<input type="checkbox"/> 6	<input type="checkbox"/> 5	<input type="checkbox"/> 4	<input type="checkbox"/> 3	<input type="checkbox"/> 2	<input type="checkbox"/> 1	59
<b>AMNESTY</b>	<input type="checkbox"/> 7	<input type="checkbox"/> 6	<input type="checkbox"/> 5	<input type="checkbox"/> 4	<input type="checkbox"/> 3	<input type="checkbox"/> 2	<input type="checkbox"/> 1	60
<b>CAD/ CAM WORLD</b>	<input type="checkbox"/> 7	<input type="checkbox"/> 6	<input type="checkbox"/> 5	<input type="checkbox"/> 4	<input type="checkbox"/> 3	<input type="checkbox"/> 2	<input type="checkbox"/> 1	61

(62-65)

Andre blade

Udkommer hver 14. dag:

	Læser alle	Læser næsten alle	Læser ca. tre fjerdedele (ca. ¾)	Læser ca. halvdelen (ca. ½)	Læser ca. hvert fjerde (ca. ¼)	Læser næsten ingen	Læser slet ingen	
<b>Motor</b>	<input type="checkbox"/> 7	<input type="checkbox"/> 6	<input type="checkbox"/> 5	<input type="checkbox"/> 4	<input type="checkbox"/> 3	<input type="checkbox"/> 2	<input type="checkbox"/> 1	66
<b>BASSERNE</b>	<input type="checkbox"/> 7	<input type="checkbox"/> 6	<input type="checkbox"/> 5	<input type="checkbox"/> 4	<input type="checkbox"/> 3	<input type="checkbox"/> 2	<input type="checkbox"/> 1	67
<b>Nyheds MAGASIN</b> <small>Børsens</small>	<input type="checkbox"/> 7	<input type="checkbox"/> 6	<input type="checkbox"/> 5	<input type="checkbox"/> 4	<input type="checkbox"/> 3	<input type="checkbox"/> 2	<input type="checkbox"/> 1	68

(69-75)



Udkommer 4 gange  
om året:

	4 numre	3 numre	2 numre	1 nummer	Ingen numre	
<b>idényt</b>	<input type="checkbox"/> 5	<input type="checkbox"/> 4	<input type="checkbox"/> 3	<input type="checkbox"/> 2	<input type="checkbox"/> 1	76
<b>elnyt</b> efforbrugernes blad	<input type="checkbox"/> 5	<input type="checkbox"/> 4	<input type="checkbox"/> 3	<input type="checkbox"/> 2	<input type="checkbox"/> 1	77
<b>Ældre Sagen</b>	<input type="checkbox"/> 5	<input type="checkbox"/> 4	<input type="checkbox"/> 3	<input type="checkbox"/> 2	<input type="checkbox"/> 1	78
<b>MUSIC LUB</b>	<input type="checkbox"/> 5	<input type="checkbox"/> 4	<input type="checkbox"/> 3	<input type="checkbox"/> 2	<input type="checkbox"/> 1	79
<b>Mad &amp; Bolig</b> MAGASINET	<input type="checkbox"/> 5	<input type="checkbox"/> 4	<input type="checkbox"/> 3	<input type="checkbox"/> 2	<input type="checkbox"/> 1	80
Alt om <b>MAD</b>	<input type="checkbox"/> 5	<input type="checkbox"/> 4	<input type="checkbox"/> 3	<input type="checkbox"/> 2	<input type="checkbox"/> 1	81
<b>BEBOERBLADET</b>	<input type="checkbox"/> 5	<input type="checkbox"/> 4	<input type="checkbox"/> 3	<input type="checkbox"/> 2	<input type="checkbox"/> 1	82
 <b>FALCK BLADET</b>	<input type="checkbox"/> 5	<input type="checkbox"/> 4	<input type="checkbox"/> 3	<input type="checkbox"/> 2	<input type="checkbox"/> 1	83
<b>EUROMAN</b> magasinet til mand der handler	<input type="checkbox"/> 5	<input type="checkbox"/> 4	<input type="checkbox"/> 3	<input type="checkbox"/> 2	<input type="checkbox"/> 1	84

(85-90)

Husk venligst at De – for hvert blad bedes sætte kryds i den rubrik, der bedst svarer til det antal numre, de læser eller ser i – uanset hvor og uanset om De har købt, fået eller lånt dem.  
Selv om der er blade, De aldrig læser eller ser i, bedes De sætte et kryds i den dertil indrettede rubrik.

**Søndags- og  
weekendaviser**

	Læser alle	Læser næsten alle	Læser ca. tre fjerdedele (ca. ¾)	Læser ca. halvdelen (ca. ½)	Læser ca. hvert fjerde (ca. ¼)	Læser næsten ingen	Læser slet ingen	
 <b>Berlingske Søndag</b>	<input type="checkbox"/> 7	<input type="checkbox"/> 6	<input type="checkbox"/> 5	<input type="checkbox"/> 4	<input type="checkbox"/> 3	<input type="checkbox"/> 2	<input type="checkbox"/> 1	91
<b>B.T.</b> OM SØNDAGEN	<input type="checkbox"/> 7	<input type="checkbox"/> 6	<input type="checkbox"/> 5	<input type="checkbox"/> 4	<input type="checkbox"/> 3	<input type="checkbox"/> 2	<input type="checkbox"/> 1	92
 <b>Ekstra Bladet SØNDAG</b>	<input type="checkbox"/> 7	<input type="checkbox"/> 6	<input type="checkbox"/> 5	<input type="checkbox"/> 4	<input type="checkbox"/> 3	<input type="checkbox"/> 2	<input type="checkbox"/> 1	93
<b>POLITIKEN</b> søndag	<input type="checkbox"/> 7	<input type="checkbox"/> 6	<input type="checkbox"/> 5	<input type="checkbox"/> 4	<input type="checkbox"/> 3	<input type="checkbox"/> 2	<input type="checkbox"/> 1	94

Fortsættes

**Søndags- og week-endaviser**  
(fortsat)

Læser alle	Læser næsten alle	Læser ca. tre fjerdedele (ca. ¾)	Læser ca. halvdelen (ca. ½)	Læser ca. hvert fjerde (ca. ¼)	Læser næsten ingen	Læser slet ingen
------------	-------------------	----------------------------------	-----------------------------	--------------------------------	--------------------	------------------



7    6    5    4    3    2    1   95

Danmarks Tidende  
**TOPPEN AF DANMARK**

7    6    5    4    3    2    1   96



7    6    5    4    3    2    1   97

Århus  
**Stiftstidende**

7    6    5    4    3    2    1   98

AALBORG  
**Stiftstidende**  
(Nordjysk søndag)

7    6    5    4    3    2    1   99

**Frederiksborg Amts Avis**

7    6    5    4    3    2    1   100

**Morgenposten**

7    6    5    4    3    2    1   101

**JYDSKE VESTKYSTEN**

7    6    5    4    3    2    1   102

(103-110)

Læser alle	Læser næsten alle	Læser ca. tre fjerdedele (ca. ¾)	Læser ca. halvdelen (ca. ½)	Læser ca. hvert fjerde (ca. ¼)	Læser næsten ingen	Læser slet ingen
------------	-------------------	----------------------------------	-----------------------------	--------------------------------	--------------------	------------------

**Gratis udsendte ugeaviser**

**Søndagsavisen**

7    6    5    4    3    2    1   111

**Søndagsavisen Week-end**

7    6    5    4    3    2    1   112



7    6    5    4    3    2    1   113

Fortsættes



**Gratis udsendte  
ugeaviser**  
(fortsat)

	Læser alle	Læser næsten alle	Læser ca. tre fjerdedele (ca. ¾)	Læser ca. halvdelen (ca. ½)	Læser ca. hvert fjerde (ca. ¼)	Læser næsten ingen	Læser slet ingen	
<b>Ugeavisen</b>	<input type="checkbox"/> 7	<input type="checkbox"/> 6	<input type="checkbox"/> 5	<input type="checkbox"/> 4	<input type="checkbox"/> 3	<input type="checkbox"/> 2	<input type="checkbox"/> 1	114
<b>NY POSTEN</b>	<input type="checkbox"/> 7	<input type="checkbox"/> 6	<input type="checkbox"/> 5	<input type="checkbox"/> 4	<input type="checkbox"/> 3	<input type="checkbox"/> 2	<input type="checkbox"/> 1	115
<b>ARHUS <i>ONSDAG</i></b>	<input type="checkbox"/> 7	<input type="checkbox"/> 6	<input type="checkbox"/> 5	<input type="checkbox"/> 4	<input type="checkbox"/> 3	<input type="checkbox"/> 2	<input type="checkbox"/> 1	116
<b>Stiftstidende SHOPPING</b>	<input type="checkbox"/> 7	<input type="checkbox"/> 6	<input type="checkbox"/> 5	<input type="checkbox"/> 4	<input type="checkbox"/> 3	<input type="checkbox"/> 2	<input type="checkbox"/> 1	117

(118-125)

**Hverdagsaviser – dvs. aviser, som udkommer dagligt, undtagen søndag**

(Nogle betales for og andre kommer gratis)

For nedenstående aviser bedes  
de bemærke, at rubrikkerne  
til højre er lidt anderledes  
end for de forestående blade.

	Læser alle	Læser næsten alle	Læser ca. to tredjedele (ca. ⅔)	Læser ca. halvdelen (ca. ½)	Læser ca. hver tredie (ca. ⅓)	Læser næsten ingen	Læser slet ingen	
<b>DET FRI AKTUELT</b>	<input type="checkbox"/> 7	<input type="checkbox"/> 6	<input type="checkbox"/> 5	<input type="checkbox"/> 4	<input type="checkbox"/> 3	<input type="checkbox"/> 2	<input type="checkbox"/> 1	126
<b>BERLINGSKE TIDENDE</b>	<input type="checkbox"/> 7	<input type="checkbox"/> 6	<input type="checkbox"/> 5	<input type="checkbox"/> 4	<input type="checkbox"/> 3	<input type="checkbox"/> 2	<input type="checkbox"/> 1	127
<b>POLITIKEN</b>	<input type="checkbox"/> 7	<input type="checkbox"/> 6	<input type="checkbox"/> 5	<input type="checkbox"/> 4	<input type="checkbox"/> 3	<input type="checkbox"/> 2	<input type="checkbox"/> 1	128
<b>B.T.</b>	<input type="checkbox"/> 7	<input type="checkbox"/> 6	<input type="checkbox"/> 5	<input type="checkbox"/> 4	<input type="checkbox"/> 3	<input type="checkbox"/> 2	<input type="checkbox"/> 1	129
<b>Ekstra Bladet</b>	<input type="checkbox"/> 7	<input type="checkbox"/> 6	<input type="checkbox"/> 5	<input type="checkbox"/> 4	<input type="checkbox"/> 3	<input type="checkbox"/> 2	<input type="checkbox"/> 1	130
<b>Information</b>	<input type="checkbox"/> 7	<input type="checkbox"/> 6	<input type="checkbox"/> 5	<input type="checkbox"/> 4	<input type="checkbox"/> 3	<input type="checkbox"/> 2	<input type="checkbox"/> 1	131
<b>MORGENAVISEN Jyllands-Posten</b>	<input type="checkbox"/> 7	<input type="checkbox"/> 6	<input type="checkbox"/> 5	<input type="checkbox"/> 4	<input type="checkbox"/> 3	<input type="checkbox"/> 2	<input type="checkbox"/> 1	132

Fort sættes

**Hverdagsaviser**  
(fortsat)

Læser alle	Læser næsten alle	Læser ca. to tredjedele (ca. 2/3)	Læser ca. halvdelen (ca. 1/2)	Læser ca. hver tredje (ca. 1/3)	Læser næsten ingen	Læser slet ingen
------------	-------------------	-----------------------------------	-------------------------------	---------------------------------	--------------------	------------------

**Børsen**       7     6     5     4     3     2     1    133

**Kristeligt Dagblad**     7     6     5     4     3     2     1    134

**Gratis udsendte hverdagsaviser**

**Erhvervs-Bladet**       7     6     5     4     3     2     1    135

(136-140)

**Lokale dagblade**

**JYDSKE VESTKYSTEN**     7     6     5     4     3     2     1    141

Arhus  
**Stiftstidende**       7     6     5     4     3     2     1    142

AALBORG  
**Stiftstidende**       7     6     5     4     3     2     1    143

**Fyens Stiftstidende**     7     6     5     4     3     2     1    144

**Frederiksborg Amts Avis**     7     6     5     4     3     2     1    145

**Amts Avisen**       7     6     5     4     3     2     1    146  
RANDERS

**DAGBLADET**       7     6     5     4     3     2     1    147  
RINGSTED    KØGE    ROSKILDE

**Vejle Amts Tolkeblad**     7     6     5     4     3     2     1    148

Fortsættes

**Lokale dagblade**  
(fortsat)

	Læser alle	Læser næsten alle	Læser ca. to tredjedele (ca. 2/3)	Læser ca. halvdelen (ca. 1/2)	Læser ca. hver tredje (ca. 1/3)	Læser næsten ingen	Læser slet ingen	
<b>Vendsyssel Tidende</b>	<input type="checkbox"/> 7	<input type="checkbox"/> 6	<input type="checkbox"/> 5	<input type="checkbox"/> 4	<input type="checkbox"/> 3	<input type="checkbox"/> 2	<input type="checkbox"/> 1	149
<b>Sjællands Tidende</b>	<input type="checkbox"/> 7	<input type="checkbox"/> 6	<input type="checkbox"/> 5	<input type="checkbox"/> 4	<input type="checkbox"/> 3	<input type="checkbox"/> 2	<input type="checkbox"/> 1	150
 <b>Næstved Tidende</b>	<input type="checkbox"/> 7	<input type="checkbox"/> 6	<input type="checkbox"/> 5	<input type="checkbox"/> 4	<input type="checkbox"/> 3	<input type="checkbox"/> 2	<input type="checkbox"/> 1	151
<b>Kalundborg Folkeblad</b>	<input type="checkbox"/> 7	<input type="checkbox"/> 6	<input type="checkbox"/> 5	<input type="checkbox"/> 4	<input type="checkbox"/> 3	<input type="checkbox"/> 2	<input type="checkbox"/> 1	152
<b>Holbæk Amts Venstreblad</b>	<input type="checkbox"/> 7	<input type="checkbox"/> 6	<input type="checkbox"/> 5	<input type="checkbox"/> 4	<input type="checkbox"/> 3	<input type="checkbox"/> 2	<input type="checkbox"/> 1	153
<small>LOKAL- OG FOLKE- FOLKETIDENDE</small> <b>FOLKETIDENDE</b>	<input type="checkbox"/> 7	<input type="checkbox"/> 6	<input type="checkbox"/> 5	<input type="checkbox"/> 4	<input type="checkbox"/> 3	<input type="checkbox"/> 2	<input type="checkbox"/> 1	154
<b>Horsens Folkeblad</b>	<input type="checkbox"/> 7	<input type="checkbox"/> 6	<input type="checkbox"/> 5	<input type="checkbox"/> 4	<input type="checkbox"/> 3	<input type="checkbox"/> 2	<input type="checkbox"/> 1	155
<b>Midtjyllands Avis</b>	<input type="checkbox"/> 7	<input type="checkbox"/> 6	<input type="checkbox"/> 5	<input type="checkbox"/> 4	<input type="checkbox"/> 3	<input type="checkbox"/> 2	<input type="checkbox"/> 1	156

(157-165)

## TV

### Hvor ofte ser De på følgende TV-kanaler?

Hvis der er nogle af stationerne De ikke kan modtage i husstanden, bedes De afkrydse dette i den dertil indrettede rubrik.

	Kan ikke modtage	Aldrig	Sjældnere	1-2 dage om ugen	3-4 dage om ugen	5-6 dage om ugen	Dagligt/næsten dagligt	
DR (TV1)	<input type="checkbox"/> 1	<input type="checkbox"/> 2	<input type="checkbox"/> 3	<input type="checkbox"/> 4	<input type="checkbox"/> 5	<input type="checkbox"/> 6	<input type="checkbox"/> 7	166
TV2	<input type="checkbox"/> 1	<input type="checkbox"/> 2	<input type="checkbox"/> 3	<input type="checkbox"/> 4	<input type="checkbox"/> 5	<input type="checkbox"/> 6	<input type="checkbox"/> 7	167
TV3 / Scansat	<input type="checkbox"/> 1	<input type="checkbox"/> 2	<input type="checkbox"/> 3	<input type="checkbox"/> 4	<input type="checkbox"/> 5	<input type="checkbox"/> 6	<input type="checkbox"/> 7	168
Kanal 2	<input type="checkbox"/> 1	<input type="checkbox"/> 2	<input type="checkbox"/> 3	<input type="checkbox"/> 4	<input type="checkbox"/> 5	<input type="checkbox"/> 6	<input type="checkbox"/> 7	169
Super Channel	<input type="checkbox"/> 1	<input type="checkbox"/> 2	<input type="checkbox"/> 3	<input type="checkbox"/> 4	<input type="checkbox"/> 5	<input type="checkbox"/> 6	<input type="checkbox"/> 7	170
MTV	<input type="checkbox"/> 1	<input type="checkbox"/> 2	<input type="checkbox"/> 3	<input type="checkbox"/> 4	<input type="checkbox"/> 5	<input type="checkbox"/> 6	<input type="checkbox"/> 7	171
Euro Sport	<input type="checkbox"/> 1	<input type="checkbox"/> 2	<input type="checkbox"/> 3	<input type="checkbox"/> 4	<input type="checkbox"/> 5	<input type="checkbox"/> 6	<input type="checkbox"/> 7	172
Regional-TV (TV2-Lorry, TV2 Fyn, TV Midt/Vest, TV Nord, TV Syd, TV2 Østjylland, TV2 Bornholm, TV2 Øst)	<input type="checkbox"/> 1	<input type="checkbox"/> 2	<input type="checkbox"/> 3	<input type="checkbox"/> 4	<input type="checkbox"/> 5	<input type="checkbox"/> 6	<input type="checkbox"/> 7	173
Lokal-TV*	<input type="checkbox"/> 1	<input type="checkbox"/> 2	<input type="checkbox"/> 3	<input type="checkbox"/> 4	<input type="checkbox"/> 5	<input type="checkbox"/> 6	<input type="checkbox"/> 7	174
Anden TV-kanal	<input type="checkbox"/> 1	<input type="checkbox"/> 2	<input type="checkbox"/> 3	<input type="checkbox"/> 4	<input type="checkbox"/> 5	<input type="checkbox"/> 6	<input type="checkbox"/> 7	175

\* Lokal-TV er følgende stationer: Kanal 3 Midtsjælland, TV Slagelse (VTV), Kanal Syd Næstved, TV Fynboen, (176-180) TV Svendborg, TV 3-Kanten Fredericia, ALT/TV-Victor Esbjerg, Århus-kanalen, TV-Ålborg.

## Radio

### Hvor ofte lytter De til følgende radiostationer?

Hvis der er nogle af stationerne De ikke kan modtage i husstanden, bedes De afkrydse dette i den dertil indrettede rubrik.

	Kan ikke modtage	Aldrig	Sjældnere	1-2 dage om ugen	3-4 dage om ugen	5-6 dage om ugen	Dagligt/næsten dagligt	
P1	<input type="checkbox"/> 1	<input type="checkbox"/> 2	<input type="checkbox"/> 3	<input type="checkbox"/> 4	<input type="checkbox"/> 5	<input type="checkbox"/> 6	<input type="checkbox"/> 7	181
P2	<input type="checkbox"/> 1	<input type="checkbox"/> 2	<input type="checkbox"/> 3	<input type="checkbox"/> 4	<input type="checkbox"/> 5	<input type="checkbox"/> 6	<input type="checkbox"/> 7	182
P3	<input type="checkbox"/> 1	<input type="checkbox"/> 2	<input type="checkbox"/> 3	<input type="checkbox"/> 4	<input type="checkbox"/> 5	<input type="checkbox"/> 6	<input type="checkbox"/> 7	183
Lokalradio eller nærradio	<input type="checkbox"/> 1	<input type="checkbox"/> 2	<input type="checkbox"/> 3	<input type="checkbox"/> 4	<input type="checkbox"/> 5	<input type="checkbox"/> 6	<input type="checkbox"/> 7	184
Regionalradio*	<input type="checkbox"/> 1	<input type="checkbox"/> 2	<input type="checkbox"/> 3	<input type="checkbox"/> 4	<input type="checkbox"/> 5	<input type="checkbox"/> 6	<input type="checkbox"/> 7	185

\* Regionalradio er følgende stationer: Københavns Radio, Radio Syd, Østjyllands Radio, Radio Fyn, Bornholms Radio, Kanal 94 (Vejle), Regionalen Næstved, Nordjyllands Radio, Radio Midt-Vest.

## TV-reklame

### Hvor ofte ser De reklame i...

Hvis der er nogle af stationerne De ikke kan modtage i husstanden, bedes De afkrydse dette i den dertil indrettede rubrik.

	Kan ikke modtage	Aldrig	Sjældnere	1-2 dage om ugen	3-4 dage om ugen	5-6 dage om ugen	Dagligt/næsten dagligt	
TV2	<input type="checkbox"/> 1	<input type="checkbox"/> 2	<input type="checkbox"/> 3	<input type="checkbox"/> 4	<input type="checkbox"/> 5	<input type="checkbox"/> 6	<input type="checkbox"/> 7	186
Regional-TV	<input type="checkbox"/> 1	<input type="checkbox"/> 2	<input type="checkbox"/> 3	<input type="checkbox"/> 4	<input type="checkbox"/> 5	<input type="checkbox"/> 6	<input type="checkbox"/> 7	187
TV3 / Scansat	<input type="checkbox"/> 1	<input type="checkbox"/> 2	<input type="checkbox"/> 3	<input type="checkbox"/> 4	<input type="checkbox"/> 5	<input type="checkbox"/> 6	<input type="checkbox"/> 7	188
Kanal 2	<input type="checkbox"/> 1	<input type="checkbox"/> 2	<input type="checkbox"/> 3	<input type="checkbox"/> 4	<input type="checkbox"/> 5	<input type="checkbox"/> 6	<input type="checkbox"/> 7	189
MTV	<input type="checkbox"/> 1	<input type="checkbox"/> 2	<input type="checkbox"/> 3	<input type="checkbox"/> 4	<input type="checkbox"/> 5	<input type="checkbox"/> 6	<input type="checkbox"/> 7	190
Euro Sport	<input type="checkbox"/> 1	<input type="checkbox"/> 2	<input type="checkbox"/> 3	<input type="checkbox"/> 4	<input type="checkbox"/> 5	<input type="checkbox"/> 6	<input type="checkbox"/> 7	191
Lokal-TV*	<input type="checkbox"/> 1	<input type="checkbox"/> 2	<input type="checkbox"/> 3	<input type="checkbox"/> 4	<input type="checkbox"/> 5	<input type="checkbox"/> 6	<input type="checkbox"/> 7	192

## Interesser

Nedenfor bedes De anføre, hvor interesseret De er i forskellige områder.

	Slet ikke interesseret	Meget lidt interesseret	Lidt interesseret	Ret interesseret	Meget interesseret	
Tøjmode	<input type="checkbox"/> 1	<input type="checkbox"/> 2	<input type="checkbox"/> 3	<input type="checkbox"/> 4	<input type="checkbox"/> 5	201
Kosmetik	<input type="checkbox"/> 1	<input type="checkbox"/> 2	<input type="checkbox"/> 3	<input type="checkbox"/> 4	<input type="checkbox"/> 5	202
Boligindretning	<input type="checkbox"/> 1	<input type="checkbox"/> 2	<input type="checkbox"/> 3	<input type="checkbox"/> 4	<input type="checkbox"/> 5	203
Køkkenindretning	<input type="checkbox"/> 1	<input type="checkbox"/> 2	<input type="checkbox"/> 3	<input type="checkbox"/> 4	<input type="checkbox"/> 5	204
Biler/motoranliggende	<input type="checkbox"/> 1	<input type="checkbox"/> 2	<input type="checkbox"/> 3	<input type="checkbox"/> 4	<input type="checkbox"/> 5	205
Film i TV	<input type="checkbox"/> 1	<input type="checkbox"/> 2	<input type="checkbox"/> 3	<input type="checkbox"/> 4	<input type="checkbox"/> 5	206
Sport i TV	<input type="checkbox"/> 1	<input type="checkbox"/> 2	<input type="checkbox"/> 3	<input type="checkbox"/> 4	<input type="checkbox"/> 5	207
Nyheder i TV	<input type="checkbox"/> 1	<input type="checkbox"/> 2	<input type="checkbox"/> 3	<input type="checkbox"/> 4	<input type="checkbox"/> 5	208
Underholdning i TV	<input type="checkbox"/> 1	<input type="checkbox"/> 2	<input type="checkbox"/> 3	<input type="checkbox"/> 4	<input type="checkbox"/> 5	209
Politik/økonomi	<input type="checkbox"/> 1	<input type="checkbox"/> 2	<input type="checkbox"/> 3	<input type="checkbox"/> 4	<input type="checkbox"/> 5	210
Forurenings- & miljøspørgsmål	<input type="checkbox"/> 1	<input type="checkbox"/> 2	<input type="checkbox"/> 3	<input type="checkbox"/> 4	<input type="checkbox"/> 5	211
Forbrugerspørgsmål	<input type="checkbox"/> 1	<input type="checkbox"/> 2	<input type="checkbox"/> 3	<input type="checkbox"/> 4	<input type="checkbox"/> 5	212
Skatteforhold	<input type="checkbox"/> 1	<input type="checkbox"/> 2	<input type="checkbox"/> 3	<input type="checkbox"/> 4	<input type="checkbox"/> 5	213
Helse/sygdom	<input type="checkbox"/> 1	<input type="checkbox"/> 2	<input type="checkbox"/> 3	<input type="checkbox"/> 4	<input type="checkbox"/> 5	214
Ernæring – sundt/usundt	<input type="checkbox"/> 1	<input type="checkbox"/> 2	<input type="checkbox"/> 3	<input type="checkbox"/> 4	<input type="checkbox"/> 5	215
Boligpolitik	<input type="checkbox"/> 1	<input type="checkbox"/> 2	<input type="checkbox"/> 3	<input type="checkbox"/> 4	<input type="checkbox"/> 5	216

(217-225)

## Indkøb

Nedenfor bedes De anføre, hvor ofte De har købt nedennævnte.

	Aldrig	Sjældent	Højest 1 gang hvert halve år	2-5 gange hvert halve år	1 eller flere gange om måneden	
Ting til køkkenet	<input type="checkbox"/> 1	<input type="checkbox"/> 2	<input type="checkbox"/> 3	<input type="checkbox"/> 4	<input type="checkbox"/> 5	226
Ting til hjemmet i øvrigt	<input type="checkbox"/> 1	<input type="checkbox"/> 2	<input type="checkbox"/> 3	<input type="checkbox"/> 4	<input type="checkbox"/> 5	227
Modetøj til mig selv	<input type="checkbox"/> 1	<input type="checkbox"/> 2	<input type="checkbox"/> 3	<input type="checkbox"/> 4	<input type="checkbox"/> 5	228
Sports- fritidstøj til mig selv	<input type="checkbox"/> 1	<input type="checkbox"/> 2	<input type="checkbox"/> 3	<input type="checkbox"/> 4	<input type="checkbox"/> 5	229
Varer på apotek	<input type="checkbox"/> 1	<input type="checkbox"/> 2	<input type="checkbox"/> 3	<input type="checkbox"/> 4	<input type="checkbox"/> 5	230
Varer på postordre	<input type="checkbox"/> 1	<input type="checkbox"/> 2	<input type="checkbox"/> 3	<input type="checkbox"/> 4	<input type="checkbox"/> 5	231

(232-235)

## Langvarige forbrugsgoder

De kan sætte op til 3 kryds ud for hver ting.



Har De eller andre i husstanden een eller flere af nedenstående ting?

Hvilke af nedenstående ting har De anskaffet/udskiftet indenfor det sidste år?

Hvilke af nedenstående ting anvender De personligt regelmæssigt?

### Gør-det-selv:

El-boremaskine	<input type="checkbox"/> 1,	<input type="checkbox"/> 2,	<input type="checkbox"/> 3,	236
El-borehammer	<input type="checkbox"/> 1,	<input type="checkbox"/> 2,	<input type="checkbox"/> 3,	237
El-stiksav	<input type="checkbox"/> 1,	<input type="checkbox"/> 2,	<input type="checkbox"/> 3,	238
El-rundsav	<input type="checkbox"/> 1,	<input type="checkbox"/> 2,	<input type="checkbox"/> 3,	239
El-rystepudser	<input type="checkbox"/> 1,	<input type="checkbox"/> 2,	<input type="checkbox"/> 3,	240
El-båndpudser	<input type="checkbox"/> 1,	<input type="checkbox"/> 2,	<input type="checkbox"/> 3,	241
El-varmluftpistol	<input type="checkbox"/> 1,	<input type="checkbox"/> 2,	<input type="checkbox"/> 3,	242
El-græsslåmaskine	<input type="checkbox"/> 1,	<input type="checkbox"/> 2,	<input type="checkbox"/> 3,	243
Motorplæneklipper (ikke El)	<input type="checkbox"/> 1,	<input type="checkbox"/> 2,	<input type="checkbox"/> 3,	244
Manuel græsslåmaskine	<input type="checkbox"/> 1,	<input type="checkbox"/> 2,	<input type="checkbox"/> 3,	245
El-hækkeklipper	<input type="checkbox"/> 1,	<input type="checkbox"/> 2,	<input type="checkbox"/> 3,	246
El-kantklipper	<input type="checkbox"/> 1,	<input type="checkbox"/> 2,	<input type="checkbox"/> 3,	247
El-kædesav	<input type="checkbox"/> 1,	<input type="checkbox"/> 2,	<input type="checkbox"/> 3,	248
Motorkædesav (ikke El)	<input type="checkbox"/> 1,	<input type="checkbox"/> 2,	<input type="checkbox"/> 3,	249

(250-255)

### Personlig pleje:

El-tandbørste	<input type="checkbox"/> 1,	<input type="checkbox"/> 2,	<input type="checkbox"/> 3,	256
El-hårtørrer	<input type="checkbox"/> 1,	<input type="checkbox"/> 2,	<input type="checkbox"/> 3,	257
El-krøllejern	<input type="checkbox"/> 1,	<input type="checkbox"/> 2,	<input type="checkbox"/> 3,	258
El-shaver (ikke Lady)	<input type="checkbox"/> 1,	<input type="checkbox"/> 2,	<input type="checkbox"/> 3,	259
El-Ladyshaver	<input type="checkbox"/> 1,	<input type="checkbox"/> 2,	<input type="checkbox"/> 3,	260

(261-265)

### Rejse og ferie:

Sommerhus	<input type="checkbox"/> 1,	<input type="checkbox"/> 2,	<input type="checkbox"/> 3,	266
Campingvogn	<input type="checkbox"/> 1,	<input type="checkbox"/> 2,	<input type="checkbox"/> 3,	267
Motorbåd/sejlbåd med køjepladser	<input type="checkbox"/> 1,	<input type="checkbox"/> 2,	<input type="checkbox"/> 3,	268
Time-share på feriested i Danmark	<input type="checkbox"/> 1,	<input type="checkbox"/> 2,	<input type="checkbox"/> 3,	269
Time-share på feriested i Udland	<input type="checkbox"/> 1,	<input type="checkbox"/> 2,	<input type="checkbox"/> 3,	270

(271-275)

### Diverse:

Sauna	<input type="checkbox"/> 1,	<input type="checkbox"/> 2,	<input type="checkbox"/> 3,	276
Solarium	<input type="checkbox"/> 1,	<input type="checkbox"/> 2,	<input type="checkbox"/> 3,	277
Swimmingpool	<input type="checkbox"/> 1,	<input type="checkbox"/> 2,	<input type="checkbox"/> 3,	278
Windsurfer	<input type="checkbox"/> 1,	<input type="checkbox"/> 2,	<input type="checkbox"/> 3,	279
Åben pejs	<input type="checkbox"/> 1,	<input type="checkbox"/> 2,	<input type="checkbox"/> 3,	280
Brændeovn	<input type="checkbox"/> 1,	<input type="checkbox"/> 2,	<input type="checkbox"/> 3,	281
Bil - købt som ny	<input type="checkbox"/> 1,	<input type="checkbox"/> 2,	<input type="checkbox"/> 3,	282
Bil - købt som brugt	<input type="checkbox"/> 1,	<input type="checkbox"/> 2,	<input type="checkbox"/> 3,	283
Trailer (påhængsvogn til bil)	<input type="checkbox"/> 1,	<input type="checkbox"/> 2,	<input type="checkbox"/> 3,	284

Fortsættes

**Langvarige forbrugsgoder (fortsat)***Mulighed for 1, 2 eller 3 svar for hver ting.*

	Har een eller flere	Har anskaffet/ udskiftet sidste år	Anvender personligt regelmæssigt	
<b>Køkken:</b>				
El-komfur	<input type="checkbox"/> 1,	<input type="checkbox"/> 2,	<input type="checkbox"/> 3,	285
Gas-komfur	<input type="checkbox"/> 1,	<input type="checkbox"/> 2,	<input type="checkbox"/> 3,	286
Indbygningsovn	<input type="checkbox"/> 1,	<input type="checkbox"/> 2,	<input type="checkbox"/> 3,	287
Mikrobølgeovn	<input type="checkbox"/> 1,	<input type="checkbox"/> 2,	<input type="checkbox"/> 3,	288
Sammenbygget køleskab/skabsfryser	<input type="checkbox"/> 1,	<input type="checkbox"/> 2,	<input type="checkbox"/> 3,	289
Køleskab uden fryser	<input type="checkbox"/> 1,	<input type="checkbox"/> 2,	<input type="checkbox"/> 3,	290
Separat dybfryser	<input type="checkbox"/> 1,	<input type="checkbox"/> 2,	<input type="checkbox"/> 3,	291
El-kaffemaskine	<input type="checkbox"/> 1,	<input type="checkbox"/> 2,	<input type="checkbox"/> 3,	292
El-espressomaskine	<input type="checkbox"/> 1,	<input type="checkbox"/> 2,	<input type="checkbox"/> 3,	293
El-køkkenmaskine	<input type="checkbox"/> 1,	<input type="checkbox"/> 2,	<input type="checkbox"/> 3,	294
Opvaskemaskine	<input type="checkbox"/> 1,	<input type="checkbox"/> 2,	<input type="checkbox"/> 3,	295
(296-300)				
<b>Vask og rengøring:</b>				
Vaskemaskine	<input type="checkbox"/> 1,	<input type="checkbox"/> 2,	<input type="checkbox"/> 3,	301
Tørretumbler	<input type="checkbox"/> 1,	<input type="checkbox"/> 2,	<input type="checkbox"/> 3,	302
Dampstrygejern	<input type="checkbox"/> 1,	<input type="checkbox"/> 2,	<input type="checkbox"/> 3,	303
Støvsuger	<input type="checkbox"/> 1,	<input type="checkbox"/> 2,	<input type="checkbox"/> 3,	304
(305-310)				
<b>Apparater:</b>				
Telefon	<input type="checkbox"/> 1,	<input type="checkbox"/> 2,	<input type="checkbox"/> 3,	311
Biltelefon/Mobiltelefon	<input type="checkbox"/> 1,	<input type="checkbox"/> 2,	<input type="checkbox"/> 3,	312
Anden trådløs telefon (end biltlf./mobiltlf.)	<input type="checkbox"/> 1,	<input type="checkbox"/> 2,	<input type="checkbox"/> 3,	313
Telefonsvarer	<input type="checkbox"/> 1,	<input type="checkbox"/> 2,	<input type="checkbox"/> 3,	314
Hjemmecomputer – mest til spil	<input type="checkbox"/> 1,	<input type="checkbox"/> 2,	<input type="checkbox"/> 3,	315
PC	<input type="checkbox"/> 1,	<input type="checkbox"/> 2,	<input type="checkbox"/> 3,	316
Elektrisk symaskine	<input type="checkbox"/> 1,	<input type="checkbox"/> 2,	<input type="checkbox"/> 3,	317
(318-320)				
<b>Billede og Lyd:</b>				
Stereoradio (ikke transportabel)	<input type="checkbox"/> 1,	<input type="checkbox"/> 2,	<input type="checkbox"/> 3,	321
Pladespiller (ikke transportabel)	<input type="checkbox"/> 1,	<input type="checkbox"/> 2,	<input type="checkbox"/> 3,	322
Kassettebåndoptager (ikke transportabel)	<input type="checkbox"/> 1,	<input type="checkbox"/> 2,	<input type="checkbox"/> 3,	323
Compact Disc afspiller (ikke transportabel)	<input type="checkbox"/> 1,	<input type="checkbox"/> 2,	<input type="checkbox"/> 3,	324
Walkman	<input type="checkbox"/> 1,	<input type="checkbox"/> 2,	<input type="checkbox"/> 3,	325
Discman (transportabel Compact Disc afspiller)	<input type="checkbox"/> 1,	<input type="checkbox"/> 2,	<input type="checkbox"/> 3,	326
Autoradio uden kassettebåndoptager	<input type="checkbox"/> 1,	<input type="checkbox"/> 2,	<input type="checkbox"/> 3,	327
Autoradio med kassettebåndoptager	<input type="checkbox"/> 1,	<input type="checkbox"/> 2,	<input type="checkbox"/> 3,	328
Fotografiapparat	<input type="checkbox"/> 1,	<input type="checkbox"/> 2,	<input type="checkbox"/> 3,	329
Lysbilledapparat	<input type="checkbox"/> 1,	<input type="checkbox"/> 2,	<input type="checkbox"/> 3,	330
(331-335)				
<b>TV/Video:</b>				
Sort/hvid TV	<input type="checkbox"/> 1,	<input type="checkbox"/> 2,	<input type="checkbox"/> 3,	336
Farve-TV	<input type="checkbox"/> 1,	<input type="checkbox"/> 2,	<input type="checkbox"/> 3,	337
Videobåndmaskine	<input type="checkbox"/> 1,	<input type="checkbox"/> 2,	<input type="checkbox"/> 3,	338
Videokamera	<input type="checkbox"/> 1,	<input type="checkbox"/> 2,	<input type="checkbox"/> 3,	339
(340-345)				

## Fjernsyn

Hvor mange af nedennævnte apparater findes i Deres husstand?

	1	2	3 eller flere	Ingen	
Sort/hvid TV	<input type="checkbox"/> 1	<input type="checkbox"/> 2	<input type="checkbox"/> 3	<input type="checkbox"/> 4	346
Farve-TV – lejet	<input type="checkbox"/> 1	<input type="checkbox"/> 2	<input type="checkbox"/> 3	<input type="checkbox"/> 4	347
Farve-TV – eget	<input type="checkbox"/> 1	<input type="checkbox"/> 2	<input type="checkbox"/> 3	<input type="checkbox"/> 4	348
Videobåndmaskine – lejet	<input type="checkbox"/> 1	<input type="checkbox"/> 2	<input type="checkbox"/> 3	<input type="checkbox"/> 4	349
Videobåndmaskine – eget	<input type="checkbox"/> 1	<input type="checkbox"/> 2	<input type="checkbox"/> 3	<input type="checkbox"/> 4	350
Videokamera	<input type="checkbox"/> 1	<input type="checkbox"/> 2	<input type="checkbox"/> 3	<input type="checkbox"/> 4	351
Fjernbetjening til TV	<input type="checkbox"/> 1	<input type="checkbox"/> 2	<input type="checkbox"/> 3	<input type="checkbox"/> 4	352

(353-355)

Nedenfor bedes De anføre, hvor ofte De benytter videomaskine.

	Aldrig	Sjældent	1-5 gange halvårligt	1-3 gange om måneden	1-2 gange om ugen	3-4 gange om ugen	Dagligt/ næsten dagligt	
Ser video optaget fra TV	<input type="checkbox"/> 1	<input type="checkbox"/> 2	<input type="checkbox"/> 3	<input type="checkbox"/> 4	<input type="checkbox"/> 5	<input type="checkbox"/> 6	<input type="checkbox"/> 7	356
Ser lejet/købt videofilm	<input type="checkbox"/> 1	<input type="checkbox"/> 2	<input type="checkbox"/> 3	<input type="checkbox"/> 4	<input type="checkbox"/> 5	<input type="checkbox"/> 6	<input type="checkbox"/> 7	357
Lejer videobox/moviebox	<input type="checkbox"/> 1	<input type="checkbox"/> 2	<input type="checkbox"/> 3	<input type="checkbox"/> 4	<input type="checkbox"/> 5	<input type="checkbox"/> 6	<input type="checkbox"/> 7	358

(359-365)

### Er Deres husstand tilsluttet:

Egen antenne	<input type="checkbox"/> 1,	366
Fællesantenneanlæg	<input type="checkbox"/> 2,	
Hybrid-net	<input type="checkbox"/> 3,	
Privat kabel-TV	<input type="checkbox"/> 4,	
Egen parabolantenne	<input type="checkbox"/> 5,	

### Kan De modtage en eller flere af følgende TV-kanaler?

Kanal 2 – kodet (Sjælland)	<input type="checkbox"/> 1,	367
Kanal 2 – ukodet (Sjælland)	<input type="checkbox"/> 2,	
Lokal-TV	<input type="checkbox"/> 3,	
Svensk TV	<input type="checkbox"/> 4,	
Tysk TV	<input type="checkbox"/> 5,	
TV3/ScanSat	<input type="checkbox"/> 6,	
MTV	<input type="checkbox"/> 7,	
Anden satellit-TV (som f.eks. Euro Sport, Super Channel)	<input type="checkbox"/> 8,	
Anden	<input type="checkbox"/> 9,	

## Boligopvarmning

Nedenfor bedes De anføre, hvorledes Deres bolig bliver opvarmet.

Fjernvarme	<input type="checkbox"/> 1,	368
Naturgas	<input type="checkbox"/> 2,	
Olie	<input type="checkbox"/> 3,	
El	<input type="checkbox"/> 4,	
Andet	<input type="checkbox"/> 5,	
Ved ikke	<input type="checkbox"/> 6,	

Hvis De bor i villa/rækkehus.

Er der tilslutningsmuligheder for naturgas, hvor De bor?

Ja	<input type="checkbox"/> 1	369
Nej	<input type="checkbox"/> 2	

(370-375)



## Transport

Nedenfor bedes De anføre, hvor ofte De benytter forskellige transportmidler.

	Aldrig	Sjældent	1-5 gange halvårligt	1-3 gange om måneden	1-2 gange om ugen	3-4 gange om ugen	Dagligt/næsten dagligt	
Taxa	<input type="checkbox"/> 1	<input type="checkbox"/> 2	<input type="checkbox"/> 3	<input type="checkbox"/> 4	<input type="checkbox"/> 5	<input type="checkbox"/> 6	<input type="checkbox"/> 7	376
Bus	<input type="checkbox"/> 1	<input type="checkbox"/> 2	<input type="checkbox"/> 3	<input type="checkbox"/> 4	<input type="checkbox"/> 5	<input type="checkbox"/> 6	<input type="checkbox"/> 7	377
S-tog	<input type="checkbox"/> 1	<input type="checkbox"/> 2	<input type="checkbox"/> 3	<input type="checkbox"/> 4	<input type="checkbox"/> 5	<input type="checkbox"/> 6	<input type="checkbox"/> 7	378
Regionaltog	<input type="checkbox"/> 1	<input type="checkbox"/> 2	<input type="checkbox"/> 3	<input type="checkbox"/> 4	<input type="checkbox"/> 5	<input type="checkbox"/> 6	<input type="checkbox"/> 7	379
Intercity-/lyntog/IC3	<input type="checkbox"/> 1	<input type="checkbox"/> 2	<input type="checkbox"/> 3	<input type="checkbox"/> 4	<input type="checkbox"/> 5	<input type="checkbox"/> 6	<input type="checkbox"/> 7	380
Færge, indland	<input type="checkbox"/> 1	<input type="checkbox"/> 2	<input type="checkbox"/> 3	<input type="checkbox"/> 4	<input type="checkbox"/> 5	<input type="checkbox"/> 6	<input type="checkbox"/> 7	381
Færge, udland	<input type="checkbox"/> 1	<input type="checkbox"/> 2	<input type="checkbox"/> 3	<input type="checkbox"/> 4	<input type="checkbox"/> 5	<input type="checkbox"/> 6	<input type="checkbox"/> 7	382
Fly, indland	<input type="checkbox"/> 1	<input type="checkbox"/> 2	<input type="checkbox"/> 3	<input type="checkbox"/> 4	<input type="checkbox"/> 5	<input type="checkbox"/> 6	<input type="checkbox"/> 7	383
Fly til Sverige/Norge	<input type="checkbox"/> 1	<input type="checkbox"/> 2	<input type="checkbox"/> 3	<input type="checkbox"/> 4	<input type="checkbox"/> 5	<input type="checkbox"/> 6	<input type="checkbox"/> 7	384
Fly, udland i øvrigt	<input type="checkbox"/> 1	<input type="checkbox"/> 2	<input type="checkbox"/> 3	<input type="checkbox"/> 4	<input type="checkbox"/> 5	<input type="checkbox"/> 6	<input type="checkbox"/> 7	385
Cykel	<input type="checkbox"/> 1	<input type="checkbox"/> 2	<input type="checkbox"/> 3	<input type="checkbox"/> 4	<input type="checkbox"/> 5	<input type="checkbox"/> 6	<input type="checkbox"/> 7	386
Knallert	<input type="checkbox"/> 1	<input type="checkbox"/> 2	<input type="checkbox"/> 3	<input type="checkbox"/> 4	<input type="checkbox"/> 5	<input type="checkbox"/> 6	<input type="checkbox"/> 7	387
Motorcykel	<input type="checkbox"/> 1	<input type="checkbox"/> 2	<input type="checkbox"/> 3	<input type="checkbox"/> 4	<input type="checkbox"/> 5	<input type="checkbox"/> 6	<input type="checkbox"/> 7	388
Personbil	<input type="checkbox"/> 1	<input type="checkbox"/> 2	<input type="checkbox"/> 3	<input type="checkbox"/> 4	<input type="checkbox"/> 5	<input type="checkbox"/> 6	<input type="checkbox"/> 7	389

(390-395)

Hvor mange personbiler har De i husstanden?

	EGEN BIL	LEJET/LEASET
Ingen bil	<input type="checkbox"/> 1 396	<input type="checkbox"/> 1 397
1 bil	<input type="checkbox"/> 2	<input type="checkbox"/> 2
2 biler	<input type="checkbox"/> 3	<input type="checkbox"/> 3
3 eller flere biler	<input type="checkbox"/> 4	<input type="checkbox"/> 4
Ved ikke	<input type="checkbox"/> 5	<input type="checkbox"/> 5

Hvor mange kilometer kører De om året i egen bil?

Har ikke bil	<input type="checkbox"/> 1 398
Under 5.000 km	<input type="checkbox"/> 2
5.000 - 9.999 km	<input type="checkbox"/> 3
10.000 - 14.999 km	<input type="checkbox"/> 4
15.000 - 19.999 km	<input type="checkbox"/> 5
20.000 km eller mere	<input type="checkbox"/> 6

Hvilket brændstof benytter De til Deres bil/biler?

Blyfri	<input type="checkbox"/> 1, 399
Ikke blyfri	<input type="checkbox"/> 2,
Diesel	<input type="checkbox"/> 3,
Gas	<input type="checkbox"/> 4,

Hvis De skulle anskaffe/udskifte bil, hvilket prisleje ville den da være i?

Under kr. 50.000	<input type="checkbox"/> 1 400
Kr. 50.000 - 99.999	<input type="checkbox"/> 2
Kr. 100.000 - 149.999	<input type="checkbox"/> 3
Kr. 150.000 - 199.999	<input type="checkbox"/> 4
Kr. 200.000 - 249.999	<input type="checkbox"/> 5
Kr. 250.000 eller derover	<input type="checkbox"/> 6
Ved ikke	<input type="checkbox"/> 7

Hvor stort et beløb er der brugt til køb af tøj inden for det sidste år, det vil sige alle former for beklædning, dog ikke sko?

	TIL DEM SELV
Under kr. 1.000	<input type="checkbox"/> 1 401
Kr. 1.000 - 4.999	<input type="checkbox"/> 2
Kr. 5.000 - 9.999	<input type="checkbox"/> 3
Kr. 10.000 - 19.999	<input type="checkbox"/> 4
Kr. 20.000 og derover	<input type="checkbox"/> 5
Ved ikke	<input type="checkbox"/> 6

	TIL HELE HUSSTANDEN
Under kr. 1.000	<input type="checkbox"/> 1 402
Kr. 1.000 - 4.999	<input type="checkbox"/> 2
Kr. 5.000 - 9.999	<input type="checkbox"/> 3
Kr. 10.000 - 19.999	<input type="checkbox"/> 4
Kr. 20.000 og derover	<input type="checkbox"/> 5
Ved ikke	<input type="checkbox"/> 6

(403-410)

# Aktiviteter

Nedenfor bedes De anføre, hvor ofte De udfører forskellige aktiviteter.

	Aldrig	Sjældent	1-5 gange halvårligt	1-3 gange om måned	1-2 gange om ugen	3-4 gange om ugen	Dagligt/ næsten dagligt	
<b>Sport og motion:</b>								
Spiller boldspil	<input type="checkbox"/> 1	<input type="checkbox"/> 2	<input type="checkbox"/> 3	<input type="checkbox"/> 4	<input type="checkbox"/> 5	<input type="checkbox"/> 6	<input type="checkbox"/> 7	411
Spiller badminton (i sæsonen)	<input type="checkbox"/> 1	<input type="checkbox"/> 2	<input type="checkbox"/> 3	<input type="checkbox"/> 4	<input type="checkbox"/> 5	<input type="checkbox"/> 6	<input type="checkbox"/> 7	412
Spiller tennis (i sæsonen)	<input type="checkbox"/> 1	<input type="checkbox"/> 2	<input type="checkbox"/> 3	<input type="checkbox"/> 4	<input type="checkbox"/> 5	<input type="checkbox"/> 6	<input type="checkbox"/> 7	413
Dyrker sejlsport (i sæsonen)	<input type="checkbox"/> 1	<input type="checkbox"/> 2	<input type="checkbox"/> 3	<input type="checkbox"/> 4	<input type="checkbox"/> 5	<input type="checkbox"/> 6	<input type="checkbox"/> 7	414
Løber/jogger	<input type="checkbox"/> 1	<input type="checkbox"/> 2	<input type="checkbox"/> 3	<input type="checkbox"/> 4	<input type="checkbox"/> 5	<input type="checkbox"/> 6	<input type="checkbox"/> 7	415
Går i motions-/helsecenter	<input type="checkbox"/> 1	<input type="checkbox"/> 2	<input type="checkbox"/> 3	<input type="checkbox"/> 4	<input type="checkbox"/> 5	<input type="checkbox"/> 6	<input type="checkbox"/> 7	416
Dyrker anden motion/idræt	<input type="checkbox"/> 1	<input type="checkbox"/> 2	<input type="checkbox"/> 3	<input type="checkbox"/> 4	<input type="checkbox"/> 5	<input type="checkbox"/> 6	<input type="checkbox"/> 7	417
Går til fodboldkamp (ej TV)	<input type="checkbox"/> 1	<input type="checkbox"/> 2	<input type="checkbox"/> 3	<input type="checkbox"/> 4	<input type="checkbox"/> 5	<input type="checkbox"/> 6	<input type="checkbox"/> 7	418
Går til anden sportsbegivenhed (ej TV)	<input type="checkbox"/> 1	<input type="checkbox"/> 2	<input type="checkbox"/> 3	<input type="checkbox"/> 4	<input type="checkbox"/> 5	<input type="checkbox"/> 6	<input type="checkbox"/> 7	419
Tipper	<input type="checkbox"/> 1	<input type="checkbox"/> 2	<input type="checkbox"/> 3	<input type="checkbox"/> 4	<input type="checkbox"/> 5	<input type="checkbox"/> 6	<input type="checkbox"/> 7	420
Spiller lotto	<input type="checkbox"/> 1	<input type="checkbox"/> 2	<input type="checkbox"/> 3	<input type="checkbox"/> 4	<input type="checkbox"/> 5	<input type="checkbox"/> 6	<input type="checkbox"/> 7	421
(422-425)								
<b>Gør-det-selv:</b>								
Foretager mindre reparationer i hjemmet	<input type="checkbox"/> 1	<input type="checkbox"/> 2	<input type="checkbox"/> 3	<input type="checkbox"/> 4	<input type="checkbox"/> 5	<input type="checkbox"/> 6	<input type="checkbox"/> 7	426
Maler i hjemmet	<input type="checkbox"/> 1	<input type="checkbox"/> 2	<input type="checkbox"/> 3	<input type="checkbox"/> 4	<input type="checkbox"/> 5	<input type="checkbox"/> 6	<input type="checkbox"/> 7	427
Bruger el-boremaskine	<input type="checkbox"/> 1	<input type="checkbox"/> 2	<input type="checkbox"/> 3	<input type="checkbox"/> 4	<input type="checkbox"/> 5	<input type="checkbox"/> 6	<input type="checkbox"/> 7	428
Bruger andet el-værktøj	<input type="checkbox"/> 1	<input type="checkbox"/> 2	<input type="checkbox"/> 3	<input type="checkbox"/> 4	<input type="checkbox"/> 5	<input type="checkbox"/> 6	<input type="checkbox"/> 7	429
Foretager arbejde i haven (om sommeren)	<input type="checkbox"/> 1	<input type="checkbox"/> 2	<input type="checkbox"/> 3	<input type="checkbox"/> 4	<input type="checkbox"/> 5	<input type="checkbox"/> 6	<input type="checkbox"/> 7	430
Handler i byggemarked	<input type="checkbox"/> 1	<input type="checkbox"/> 2	<input type="checkbox"/> 3	<input type="checkbox"/> 4	<input type="checkbox"/> 5	<input type="checkbox"/> 6	<input type="checkbox"/> 7	431
(432-435)								
<b>Håndarbejde:</b>								
Syr	<input type="checkbox"/> 1	<input type="checkbox"/> 2	<input type="checkbox"/> 3	<input type="checkbox"/> 4	<input type="checkbox"/> 5	<input type="checkbox"/> 6	<input type="checkbox"/> 7	436
Broderer	<input type="checkbox"/> 1	<input type="checkbox"/> 2	<input type="checkbox"/> 3	<input type="checkbox"/> 4	<input type="checkbox"/> 5	<input type="checkbox"/> 6	<input type="checkbox"/> 7	437
Strikker	<input type="checkbox"/> 1	<input type="checkbox"/> 2	<input type="checkbox"/> 3	<input type="checkbox"/> 4	<input type="checkbox"/> 5	<input type="checkbox"/> 6	<input type="checkbox"/> 7	438
Hækler	<input type="checkbox"/> 1	<input type="checkbox"/> 2	<input type="checkbox"/> 3	<input type="checkbox"/> 4	<input type="checkbox"/> 5	<input type="checkbox"/> 6	<input type="checkbox"/> 7	439
(440-445)								
<b>Kultur og undervisning:</b>								
Går i kirke	<input type="checkbox"/> 1	<input type="checkbox"/> 2	<input type="checkbox"/> 3	<input type="checkbox"/> 4	<input type="checkbox"/> 5	<input type="checkbox"/> 6	<input type="checkbox"/> 7	446
Går i teatret	<input type="checkbox"/> 1	<input type="checkbox"/> 2	<input type="checkbox"/> 3	<input type="checkbox"/> 4	<input type="checkbox"/> 5	<input type="checkbox"/> 6	<input type="checkbox"/> 7	447
Går på maleriudstilling	<input type="checkbox"/> 1	<input type="checkbox"/> 2	<input type="checkbox"/> 3	<input type="checkbox"/> 4	<input type="checkbox"/> 5	<input type="checkbox"/> 6	<input type="checkbox"/> 7	448
Går på anden kunstudstilling	<input type="checkbox"/> 1	<input type="checkbox"/> 2	<input type="checkbox"/> 3	<input type="checkbox"/> 4	<input type="checkbox"/> 5	<input type="checkbox"/> 6	<input type="checkbox"/> 7	449
Går på museum	<input type="checkbox"/> 1	<input type="checkbox"/> 2	<input type="checkbox"/> 3	<input type="checkbox"/> 4	<input type="checkbox"/> 5	<input type="checkbox"/> 6	<input type="checkbox"/> 7	450
Køber plader	<input type="checkbox"/> 1	<input type="checkbox"/> 2	<input type="checkbox"/> 3	<input type="checkbox"/> 4	<input type="checkbox"/> 5	<input type="checkbox"/> 6	<input type="checkbox"/> 7	451
Køber færdigindspillede bånd	<input type="checkbox"/> 1	<input type="checkbox"/> 2	<input type="checkbox"/> 3	<input type="checkbox"/> 4	<input type="checkbox"/> 5	<input type="checkbox"/> 6	<input type="checkbox"/> 7	452
Køber CD-plader	<input type="checkbox"/> 1	<input type="checkbox"/> 2	<input type="checkbox"/> 3	<input type="checkbox"/> 4	<input type="checkbox"/> 5	<input type="checkbox"/> 6	<input type="checkbox"/> 7	453
Lytter til klassisk musik	<input type="checkbox"/> 1	<input type="checkbox"/> 2	<input type="checkbox"/> 3	<input type="checkbox"/> 4	<input type="checkbox"/> 5	<input type="checkbox"/> 6	<input type="checkbox"/> 7	454
Lytter til jazz	<input type="checkbox"/> 1	<input type="checkbox"/> 2	<input type="checkbox"/> 3	<input type="checkbox"/> 4	<input type="checkbox"/> 5	<input type="checkbox"/> 6	<input type="checkbox"/> 7	455
Lytter til pop/rockmusik	<input type="checkbox"/> 1	<input type="checkbox"/> 2	<input type="checkbox"/> 3	<input type="checkbox"/> 4	<input type="checkbox"/> 5	<input type="checkbox"/> 6	<input type="checkbox"/> 7	456
Går til klassisk koncert	<input type="checkbox"/> 1	<input type="checkbox"/> 2	<input type="checkbox"/> 3	<input type="checkbox"/> 4	<input type="checkbox"/> 5	<input type="checkbox"/> 6	<input type="checkbox"/> 7	457
Går til anden koncert	<input type="checkbox"/> 1	<input type="checkbox"/> 2	<input type="checkbox"/> 3	<input type="checkbox"/> 4	<input type="checkbox"/> 5	<input type="checkbox"/> 6	<input type="checkbox"/> 7	458

Fortsættes

**Aktiviteter (fortsat)**

	Aldrig	Sjældent	1-5 gange halvårligt	1-3 gange om måneden	1-2 gange om ugen	3-4 gange om ugen	Dagligt/næsten dagligt	
Går på diskotek	<input type="checkbox"/> 1	<input type="checkbox"/> 2	<input type="checkbox"/> 3	<input type="checkbox"/> 4	<input type="checkbox"/> 5	<input type="checkbox"/> 6	<input type="checkbox"/> 7	459
Spiller selv på musikinstrument	<input type="checkbox"/> 1	<input type="checkbox"/> 2	<input type="checkbox"/> 3	<input type="checkbox"/> 4	<input type="checkbox"/> 5	<input type="checkbox"/> 6	<input type="checkbox"/> 7	460
Går på aftenskole (om vinteren)	<input type="checkbox"/> 1	<input type="checkbox"/> 2	<input type="checkbox"/> 3	<input type="checkbox"/> 4	<input type="checkbox"/> 5	<input type="checkbox"/> 6	<input type="checkbox"/> 7	461
Går på biblioteket	<input type="checkbox"/> 1	<input type="checkbox"/> 2	<input type="checkbox"/> 3	<input type="checkbox"/> 4	<input type="checkbox"/> 5	<input type="checkbox"/> 6	<input type="checkbox"/> 7	462
Læser faglitteratur	<input type="checkbox"/> 1	<input type="checkbox"/> 2	<input type="checkbox"/> 3	<input type="checkbox"/> 4	<input type="checkbox"/> 5	<input type="checkbox"/> 6	<input type="checkbox"/> 7	463
Læser skønlitteratur	<input type="checkbox"/> 1	<input type="checkbox"/> 2	<input type="checkbox"/> 3	<input type="checkbox"/> 4	<input type="checkbox"/> 5	<input type="checkbox"/> 6	<input type="checkbox"/> 7	464
Læser tidsskrifter	<input type="checkbox"/> 1	<input type="checkbox"/> 2	<input type="checkbox"/> 3	<input type="checkbox"/> 4	<input type="checkbox"/> 5	<input type="checkbox"/> 6	<input type="checkbox"/> 7	465
Læser tegneserier	<input type="checkbox"/> 1	<input type="checkbox"/> 2	<input type="checkbox"/> 3	<input type="checkbox"/> 4	<input type="checkbox"/> 5	<input type="checkbox"/> 6	<input type="checkbox"/> 7	466
Læser gratis distriktsblade/lokalaviser	<input type="checkbox"/> 1	<input type="checkbox"/> 2	<input type="checkbox"/> 3	<input type="checkbox"/> 4	<input type="checkbox"/> 5	<input type="checkbox"/> 6	<input type="checkbox"/> 7	467
Ringer på service 900 numre	<input type="checkbox"/> 1	<input type="checkbox"/> 2	<input type="checkbox"/> 3	<input type="checkbox"/> 4	<input type="checkbox"/> 5	<input type="checkbox"/> 6	<input type="checkbox"/> 7	468
<b>Læser rubrikannoncer om:</b>								(469-470)
- brugte biler	<input type="checkbox"/> 1	<input type="checkbox"/> 2	<input type="checkbox"/> 3	<input type="checkbox"/> 4	<input type="checkbox"/> 5	<input type="checkbox"/> 6	<input type="checkbox"/> 7	471
- fast ejendom	<input type="checkbox"/> 1	<input type="checkbox"/> 2	<input type="checkbox"/> 3	<input type="checkbox"/> 4	<input type="checkbox"/> 5	<input type="checkbox"/> 6	<input type="checkbox"/> 7	472
- stillinger	<input type="checkbox"/> 1	<input type="checkbox"/> 2	<input type="checkbox"/> 3	<input type="checkbox"/> 4	<input type="checkbox"/> 5	<input type="checkbox"/> 6	<input type="checkbox"/> 7	473
- forlystelser/bio	<input type="checkbox"/> 1	<input type="checkbox"/> 2	<input type="checkbox"/> 3	<input type="checkbox"/> 4	<input type="checkbox"/> 5	<input type="checkbox"/> 6	<input type="checkbox"/> 7	474
- både	<input type="checkbox"/> 1	<input type="checkbox"/> 2	<input type="checkbox"/> 3	<input type="checkbox"/> 4	<input type="checkbox"/> 5	<input type="checkbox"/> 6	<input type="checkbox"/> 7	475
- rejser	<input type="checkbox"/> 1	<input type="checkbox"/> 2	<input type="checkbox"/> 3	<input type="checkbox"/> 4	<input type="checkbox"/> 5	<input type="checkbox"/> 6	<input type="checkbox"/> 7	476
- køb og salg af brugte ting	<input type="checkbox"/> 1	<input type="checkbox"/> 2	<input type="checkbox"/> 3	<input type="checkbox"/> 4	<input type="checkbox"/> 5	<input type="checkbox"/> 6	<input type="checkbox"/> 7	477
<b>Restaurationsbesøg i Danmark:</b>								(478-480)
Restaurant	<input type="checkbox"/> 1	<input type="checkbox"/> 2	<input type="checkbox"/> 3	<input type="checkbox"/> 4	<input type="checkbox"/> 5	<input type="checkbox"/> 6	<input type="checkbox"/> 7	481
Café	<input type="checkbox"/> 1	<input type="checkbox"/> 2	<input type="checkbox"/> 3	<input type="checkbox"/> 4	<input type="checkbox"/> 5	<input type="checkbox"/> 6	<input type="checkbox"/> 7	482
Værtshus	<input type="checkbox"/> 1	<input type="checkbox"/> 2	<input type="checkbox"/> 3	<input type="checkbox"/> 4	<input type="checkbox"/> 5	<input type="checkbox"/> 6	<input type="checkbox"/> 7	483
Grillbar	<input type="checkbox"/> 1	<input type="checkbox"/> 2	<input type="checkbox"/> 3	<input type="checkbox"/> 4	<input type="checkbox"/> 5	<input type="checkbox"/> 6	<input type="checkbox"/> 7	484
Burgerbar	<input type="checkbox"/> 1	<input type="checkbox"/> 2	<input type="checkbox"/> 3	<input type="checkbox"/> 4	<input type="checkbox"/> 5	<input type="checkbox"/> 6	<input type="checkbox"/> 7	485
<b>Nydelsesmidler, drikkevarer:</b> (drikker følgende)								(486-490)
Alm. kaffe	<input type="checkbox"/> 1	<input type="checkbox"/> 2	<input type="checkbox"/> 3	<input type="checkbox"/> 4	<input type="checkbox"/> 5	<input type="checkbox"/> 6	<input type="checkbox"/> 7	491
Pulverkaffe	<input type="checkbox"/> 1	<input type="checkbox"/> 2	<input type="checkbox"/> 3	<input type="checkbox"/> 4	<input type="checkbox"/> 5	<input type="checkbox"/> 6	<input type="checkbox"/> 7	492
Alm. the	<input type="checkbox"/> 1	<input type="checkbox"/> 2	<input type="checkbox"/> 3	<input type="checkbox"/> 4	<input type="checkbox"/> 5	<input type="checkbox"/> 6	<input type="checkbox"/> 7	493
Urte-/helsete	<input type="checkbox"/> 1	<input type="checkbox"/> 2	<input type="checkbox"/> 3	<input type="checkbox"/> 4	<input type="checkbox"/> 5	<input type="checkbox"/> 6	<input type="checkbox"/> 7	494
Mælk	<input type="checkbox"/> 1	<input type="checkbox"/> 2	<input type="checkbox"/> 3	<input type="checkbox"/> 4	<input type="checkbox"/> 5	<input type="checkbox"/> 6	<input type="checkbox"/> 7	495
Cacaomælk	<input type="checkbox"/> 1	<input type="checkbox"/> 2	<input type="checkbox"/> 3	<input type="checkbox"/> 4	<input type="checkbox"/> 5	<input type="checkbox"/> 6	<input type="checkbox"/> 7	496
Frugt-/appelsinjuice	<input type="checkbox"/> 1	<input type="checkbox"/> 2	<input type="checkbox"/> 3	<input type="checkbox"/> 4	<input type="checkbox"/> 5	<input type="checkbox"/> 6	<input type="checkbox"/> 7	497
Danskvand/hvidvand	<input type="checkbox"/> 1	<input type="checkbox"/> 2	<input type="checkbox"/> 3	<input type="checkbox"/> 4	<input type="checkbox"/> 5	<input type="checkbox"/> 6	<input type="checkbox"/> 7	498
Cola	<input type="checkbox"/> 1	<input type="checkbox"/> 2	<input type="checkbox"/> 3	<input type="checkbox"/> 4	<input type="checkbox"/> 5	<input type="checkbox"/> 6	<input type="checkbox"/> 7	499
Anden sodavand	<input type="checkbox"/> 1	<input type="checkbox"/> 2	<input type="checkbox"/> 3	<input type="checkbox"/> 4	<input type="checkbox"/> 5	<input type="checkbox"/> 6	<input type="checkbox"/> 7	500
Saftevand til fortynding	<input type="checkbox"/> 1	<input type="checkbox"/> 2	<input type="checkbox"/> 3	<input type="checkbox"/> 4	<input type="checkbox"/> 5	<input type="checkbox"/> 6	<input type="checkbox"/> 7	501
Lys-/let øl	<input type="checkbox"/> 1	<input type="checkbox"/> 2	<input type="checkbox"/> 3	<input type="checkbox"/> 4	<input type="checkbox"/> 5	<input type="checkbox"/> 6	<input type="checkbox"/> 7	502
Pilsnerøl	<input type="checkbox"/> 1	<input type="checkbox"/> 2	<input type="checkbox"/> 3	<input type="checkbox"/> 4	<input type="checkbox"/> 5	<input type="checkbox"/> 6	<input type="checkbox"/> 7	503
Stærkt øl	<input type="checkbox"/> 1	<input type="checkbox"/> 2	<input type="checkbox"/> 3	<input type="checkbox"/> 4	<input type="checkbox"/> 5	<input type="checkbox"/> 6	<input type="checkbox"/> 7	504
Snaps	<input type="checkbox"/> 1	<input type="checkbox"/> 2	<input type="checkbox"/> 3	<input type="checkbox"/> 4	<input type="checkbox"/> 5	<input type="checkbox"/> 6	<input type="checkbox"/> 7	505

Fortsættes

**Aktiviteter (fortsat)**

	Aldrig	Sjældent	1-5 gange halvårligt	1-3 gange om måneden	1-2 gange om ugen	3-4 gange om ugen	Dagligt/næsten dagligt	
Bitter	<input type="checkbox"/> 1	<input type="checkbox"/> 2	<input type="checkbox"/> 3	<input type="checkbox"/> 4	<input type="checkbox"/> 5	<input type="checkbox"/> 6	<input type="checkbox"/> 7	506
Whisky	<input type="checkbox"/> 1	<input type="checkbox"/> 2	<input type="checkbox"/> 3	<input type="checkbox"/> 4	<input type="checkbox"/> 5	<input type="checkbox"/> 6	<input type="checkbox"/> 7	507
Gin	<input type="checkbox"/> 1	<input type="checkbox"/> 2	<input type="checkbox"/> 3	<input type="checkbox"/> 4	<input type="checkbox"/> 5	<input type="checkbox"/> 6	<input type="checkbox"/> 7	508
Rom	<input type="checkbox"/> 1	<input type="checkbox"/> 2	<input type="checkbox"/> 3	<input type="checkbox"/> 4	<input type="checkbox"/> 5	<input type="checkbox"/> 6	<input type="checkbox"/> 7	509
Vodka	<input type="checkbox"/> 1	<input type="checkbox"/> 2	<input type="checkbox"/> 3	<input type="checkbox"/> 4	<input type="checkbox"/> 5	<input type="checkbox"/> 6	<input type="checkbox"/> 7	510
Cognac	<input type="checkbox"/> 1	<input type="checkbox"/> 2	<input type="checkbox"/> 3	<input type="checkbox"/> 4	<input type="checkbox"/> 5	<input type="checkbox"/> 6	<input type="checkbox"/> 7	511
Likør	<input type="checkbox"/> 1	<input type="checkbox"/> 2	<input type="checkbox"/> 3	<input type="checkbox"/> 4	<input type="checkbox"/> 5	<input type="checkbox"/> 6	<input type="checkbox"/> 7	512
Vermouth	<input type="checkbox"/> 1	<input type="checkbox"/> 2	<input type="checkbox"/> 3	<input type="checkbox"/> 4	<input type="checkbox"/> 5	<input type="checkbox"/> 6	<input type="checkbox"/> 7	513
Apperitif	<input type="checkbox"/> 1	<input type="checkbox"/> 2	<input type="checkbox"/> 3	<input type="checkbox"/> 4	<input type="checkbox"/> 5	<input type="checkbox"/> 6	<input type="checkbox"/> 7	514
Kirsebærvin	<input type="checkbox"/> 1	<input type="checkbox"/> 2	<input type="checkbox"/> 3	<input type="checkbox"/> 4	<input type="checkbox"/> 5	<input type="checkbox"/> 6	<input type="checkbox"/> 7	515
Sherry	<input type="checkbox"/> 1	<input type="checkbox"/> 2	<input type="checkbox"/> 3	<input type="checkbox"/> 4	<input type="checkbox"/> 5	<input type="checkbox"/> 6	<input type="checkbox"/> 7	516
Portvin	<input type="checkbox"/> 1	<input type="checkbox"/> 2	<input type="checkbox"/> 3	<input type="checkbox"/> 4	<input type="checkbox"/> 5	<input type="checkbox"/> 6	<input type="checkbox"/> 7	517
Hvidvin i flaske	<input type="checkbox"/> 1	<input type="checkbox"/> 2	<input type="checkbox"/> 3	<input type="checkbox"/> 4	<input type="checkbox"/> 5	<input type="checkbox"/> 6	<input type="checkbox"/> 7	518
Hvidvin i karton	<input type="checkbox"/> 1	<input type="checkbox"/> 2	<input type="checkbox"/> 3	<input type="checkbox"/> 4	<input type="checkbox"/> 5	<input type="checkbox"/> 6	<input type="checkbox"/> 7	519
Rødvin i flaske	<input type="checkbox"/> 1	<input type="checkbox"/> 2	<input type="checkbox"/> 3	<input type="checkbox"/> 4	<input type="checkbox"/> 5	<input type="checkbox"/> 6	<input type="checkbox"/> 7	520
Rødvin i karton	<input type="checkbox"/> 1	<input type="checkbox"/> 2	<input type="checkbox"/> 3	<input type="checkbox"/> 4	<input type="checkbox"/> 5	<input type="checkbox"/> 6	<input type="checkbox"/> 7	521
<b>Andre nydelsesmidler: (spiser følgende)</b>								(522-530)
Chokoladebar	<input type="checkbox"/> 1	<input type="checkbox"/> 2	<input type="checkbox"/> 3	<input type="checkbox"/> 4	<input type="checkbox"/> 5	<input type="checkbox"/> 6	<input type="checkbox"/> 7	531
Chokolade i plade	<input type="checkbox"/> 1	<input type="checkbox"/> 2	<input type="checkbox"/> 3	<input type="checkbox"/> 4	<input type="checkbox"/> 5	<input type="checkbox"/> 6	<input type="checkbox"/> 7	532
Fyldt chokolade (pose, æske, dåse etc.)	<input type="checkbox"/> 1	<input type="checkbox"/> 2	<input type="checkbox"/> 3	<input type="checkbox"/> 4	<input type="checkbox"/> 5	<input type="checkbox"/> 6	<input type="checkbox"/> 7	533
Slik i pose	<input type="checkbox"/> 1	<input type="checkbox"/> 2	<input type="checkbox"/> 3	<input type="checkbox"/> 4	<input type="checkbox"/> 5	<input type="checkbox"/> 6	<input type="checkbox"/> 7	534
Lakridspastiller	<input type="checkbox"/> 1	<input type="checkbox"/> 2	<input type="checkbox"/> 3	<input type="checkbox"/> 4	<input type="checkbox"/> 5	<input type="checkbox"/> 6	<input type="checkbox"/> 7	535
Andre pastiller	<input type="checkbox"/> 1	<input type="checkbox"/> 2	<input type="checkbox"/> 3	<input type="checkbox"/> 4	<input type="checkbox"/> 5	<input type="checkbox"/> 6	<input type="checkbox"/> 7	536
Tyggegummi – sukkerfri	<input type="checkbox"/> 1	<input type="checkbox"/> 2	<input type="checkbox"/> 3	<input type="checkbox"/> 4	<input type="checkbox"/> 5	<input type="checkbox"/> 6	<input type="checkbox"/> 7	537
Tyggegummi – med sukker	<input type="checkbox"/> 1	<input type="checkbox"/> 2	<input type="checkbox"/> 3	<input type="checkbox"/> 4	<input type="checkbox"/> 5	<input type="checkbox"/> 6	<input type="checkbox"/> 7	538
Anden slik	<input type="checkbox"/> 1	<input type="checkbox"/> 2	<input type="checkbox"/> 3	<input type="checkbox"/> 4	<input type="checkbox"/> 5	<input type="checkbox"/> 6	<input type="checkbox"/> 7	539
Snacks	<input type="checkbox"/> 1	<input type="checkbox"/> 2	<input type="checkbox"/> 3	<input type="checkbox"/> 4	<input type="checkbox"/> 5	<input type="checkbox"/> 6	<input type="checkbox"/> 7	540
<b>Madlavning, spisning m.v.:</b>								(541-545)
Spiser morgenmad	<input type="checkbox"/> 1	<input type="checkbox"/> 2	<input type="checkbox"/> 3	<input type="checkbox"/> 4	<input type="checkbox"/> 5	<input type="checkbox"/> 6	<input type="checkbox"/> 7	546
Spiser frokost	<input type="checkbox"/> 1	<input type="checkbox"/> 2	<input type="checkbox"/> 3	<input type="checkbox"/> 4	<input type="checkbox"/> 5	<input type="checkbox"/> 6	<input type="checkbox"/> 7	547
Spiser varm middagsmad hjemme	<input type="checkbox"/> 1	<input type="checkbox"/> 2	<input type="checkbox"/> 3	<input type="checkbox"/> 4	<input type="checkbox"/> 5	<input type="checkbox"/> 6	<input type="checkbox"/> 7	548
Bager selv	<input type="checkbox"/> 1	<input type="checkbox"/> 2	<input type="checkbox"/> 3	<input type="checkbox"/> 4	<input type="checkbox"/> 5	<input type="checkbox"/> 6	<input type="checkbox"/> 7	549
Laver mad efter nye opskrifter	<input type="checkbox"/> 1	<input type="checkbox"/> 2	<input type="checkbox"/> 3	<input type="checkbox"/> 4	<input type="checkbox"/> 5	<input type="checkbox"/> 6	<input type="checkbox"/> 7	550
Prøver nye produkter til madlavning	<input type="checkbox"/> 1	<input type="checkbox"/> 2	<input type="checkbox"/> 3	<input type="checkbox"/> 4	<input type="checkbox"/> 5	<input type="checkbox"/> 6	<input type="checkbox"/> 7	551
Spiser slankemad	<input type="checkbox"/> 1	<input type="checkbox"/> 2	<input type="checkbox"/> 3	<input type="checkbox"/> 4	<input type="checkbox"/> 5	<input type="checkbox"/> 6	<input type="checkbox"/> 7	552
Laver finere mad	<input type="checkbox"/> 1	<input type="checkbox"/> 2	<input type="checkbox"/> 3	<input type="checkbox"/> 4	<input type="checkbox"/> 5	<input type="checkbox"/> 6	<input type="checkbox"/> 7	553
Bruger helsekostprodukter til madlavning	<input type="checkbox"/> 1	<input type="checkbox"/> 2	<input type="checkbox"/> 3	<input type="checkbox"/> 4	<input type="checkbox"/> 5	<input type="checkbox"/> 6	<input type="checkbox"/> 7	554
Har gæster – til spisning	<input type="checkbox"/> 1	<input type="checkbox"/> 2	<input type="checkbox"/> 3	<input type="checkbox"/> 4	<input type="checkbox"/> 5	<input type="checkbox"/> 6	<input type="checkbox"/> 7	555
Har gæster – ikke til spisning	<input type="checkbox"/> 1	<input type="checkbox"/> 2	<input type="checkbox"/> 3	<input type="checkbox"/> 4	<input type="checkbox"/> 5	<input type="checkbox"/> 6	<input type="checkbox"/> 7	556
Køber papirvarer (køkkenruller/ toilettepapir) af genbrugspapir	<input type="checkbox"/> 1	<input type="checkbox"/> 2	<input type="checkbox"/> 3	<input type="checkbox"/> 4	<input type="checkbox"/> 5	<input type="checkbox"/> 6	<input type="checkbox"/> 7	557

(558-570)

# Dagligvarer

Nedenfor bedes De anføre, hvor ofte husstanden anvender forskellige dagligvarer.

	Aldrig	Sjældent	1-5 gange halvårligt	1-3 gange om måneden	1-2 gange om ugen	3-4 gange om ugen	Dagligt/næsten dagligt	
<b>Morgenmadsprodukter:</b>								
Havregryn	<input type="checkbox"/> 1	<input type="checkbox"/> 2	<input type="checkbox"/> 3	<input type="checkbox"/> 4	<input type="checkbox"/> 5	<input type="checkbox"/> 6	<input type="checkbox"/> 7	571
Müsli/havremix etc.	<input type="checkbox"/> 1	<input type="checkbox"/> 2	<input type="checkbox"/> 3	<input type="checkbox"/> 4	<input type="checkbox"/> 5	<input type="checkbox"/> 6	<input type="checkbox"/> 7	572
Cornflakes/guldkorn etc.	<input type="checkbox"/> 1	<input type="checkbox"/> 2	<input type="checkbox"/> 3	<input type="checkbox"/> 4	<input type="checkbox"/> 5	<input type="checkbox"/> 6	<input type="checkbox"/> 7	573
Ymer	<input type="checkbox"/> 1	<input type="checkbox"/> 2	<input type="checkbox"/> 3	<input type="checkbox"/> 4	<input type="checkbox"/> 5	<input type="checkbox"/> 6	<input type="checkbox"/> 7	574
Yoghurt – naturel	<input type="checkbox"/> 1	<input type="checkbox"/> 2	<input type="checkbox"/> 3	<input type="checkbox"/> 4	<input type="checkbox"/> 5	<input type="checkbox"/> 6	<input type="checkbox"/> 7	575
Yoghurt – med smag	<input type="checkbox"/> 1	<input type="checkbox"/> 2	<input type="checkbox"/> 3	<input type="checkbox"/> 4	<input type="checkbox"/> 5	<input type="checkbox"/> 6	<input type="checkbox"/> 7	576
Andre surmælksprodukter	<input type="checkbox"/> 1	<input type="checkbox"/> 2	<input type="checkbox"/> 3	<input type="checkbox"/> 4	<input type="checkbox"/> 5	<input type="checkbox"/> 6	<input type="checkbox"/> 7	577
(578-580)								
<b>Pålæg etc.:</b>								
Skæreost	<input type="checkbox"/> 1	<input type="checkbox"/> 2	<input type="checkbox"/> 3	<input type="checkbox"/> 4	<input type="checkbox"/> 5	<input type="checkbox"/> 6	<input type="checkbox"/> 7	581
Anden ost	<input type="checkbox"/> 1	<input type="checkbox"/> 2	<input type="checkbox"/> 3	<input type="checkbox"/> 4	<input type="checkbox"/> 5	<input type="checkbox"/> 6	<input type="checkbox"/> 7	582
Æg	<input type="checkbox"/> 1	<input type="checkbox"/> 2	<input type="checkbox"/> 3	<input type="checkbox"/> 4	<input type="checkbox"/> 5	<input type="checkbox"/> 6	<input type="checkbox"/> 7	583
Kødpålæg	<input type="checkbox"/> 1	<input type="checkbox"/> 2	<input type="checkbox"/> 3	<input type="checkbox"/> 4	<input type="checkbox"/> 5	<input type="checkbox"/> 6	<input type="checkbox"/> 7	584
Leverpostej	<input type="checkbox"/> 1	<input type="checkbox"/> 2	<input type="checkbox"/> 3	<input type="checkbox"/> 4	<input type="checkbox"/> 5	<input type="checkbox"/> 6	<input type="checkbox"/> 7	585
Færdiglavede salater (makrel-, reje-, skinke-, etc.)	<input type="checkbox"/> 1	<input type="checkbox"/> 2	<input type="checkbox"/> 3	<input type="checkbox"/> 4	<input type="checkbox"/> 5	<input type="checkbox"/> 6	<input type="checkbox"/> 7	586
Pålægschokolade	<input type="checkbox"/> 1	<input type="checkbox"/> 2	<input type="checkbox"/> 3	<input type="checkbox"/> 4	<input type="checkbox"/> 5	<input type="checkbox"/> 6	<input type="checkbox"/> 7	587
Mayonnaise	<input type="checkbox"/> 1	<input type="checkbox"/> 2	<input type="checkbox"/> 3	<input type="checkbox"/> 4	<input type="checkbox"/> 5	<input type="checkbox"/> 6	<input type="checkbox"/> 7	588
Remoulade	<input type="checkbox"/> 1	<input type="checkbox"/> 2	<input type="checkbox"/> 3	<input type="checkbox"/> 4	<input type="checkbox"/> 5	<input type="checkbox"/> 6	<input type="checkbox"/> 7	589
Stegemargarine	<input type="checkbox"/> 1	<input type="checkbox"/> 2	<input type="checkbox"/> 3	<input type="checkbox"/> 4	<input type="checkbox"/> 5	<input type="checkbox"/> 6	<input type="checkbox"/> 7	590
Plantemargarine	<input type="checkbox"/> 1	<input type="checkbox"/> 2	<input type="checkbox"/> 3	<input type="checkbox"/> 4	<input type="checkbox"/> 5	<input type="checkbox"/> 6	<input type="checkbox"/> 7	591
Minarine	<input type="checkbox"/> 1	<input type="checkbox"/> 2	<input type="checkbox"/> 3	<input type="checkbox"/> 4	<input type="checkbox"/> 5	<input type="checkbox"/> 6	<input type="checkbox"/> 7	592
Smør	<input type="checkbox"/> 1	<input type="checkbox"/> 2	<input type="checkbox"/> 3	<input type="checkbox"/> 4	<input type="checkbox"/> 5	<input type="checkbox"/> 6	<input type="checkbox"/> 7	593
(594-600)								
<b>Brød etc.:</b>								
Rugbrød uden kerner	<input type="checkbox"/> 1	<input type="checkbox"/> 2	<input type="checkbox"/> 3	<input type="checkbox"/> 4	<input type="checkbox"/> 5	<input type="checkbox"/> 6	<input type="checkbox"/> 7	601
Rugbrød med kerner	<input type="checkbox"/> 1	<input type="checkbox"/> 2	<input type="checkbox"/> 3	<input type="checkbox"/> 4	<input type="checkbox"/> 5	<input type="checkbox"/> 6	<input type="checkbox"/> 7	602
Hvidt brød uden kerner	<input type="checkbox"/> 1	<input type="checkbox"/> 2	<input type="checkbox"/> 3	<input type="checkbox"/> 4	<input type="checkbox"/> 5	<input type="checkbox"/> 6	<input type="checkbox"/> 7	603
Hvidt brød med kerner	<input type="checkbox"/> 1	<input type="checkbox"/> 2	<input type="checkbox"/> 3	<input type="checkbox"/> 4	<input type="checkbox"/> 5	<input type="checkbox"/> 6	<input type="checkbox"/> 7	604
Flutes	<input type="checkbox"/> 1	<input type="checkbox"/> 2	<input type="checkbox"/> 3	<input type="checkbox"/> 4	<input type="checkbox"/> 5	<input type="checkbox"/> 6	<input type="checkbox"/> 7	605
Knækbrød	<input type="checkbox"/> 1	<input type="checkbox"/> 2	<input type="checkbox"/> 3	<input type="checkbox"/> 4	<input type="checkbox"/> 5	<input type="checkbox"/> 6	<input type="checkbox"/> 7	606
Grov-/klidkiks	<input type="checkbox"/> 1	<input type="checkbox"/> 2	<input type="checkbox"/> 3	<input type="checkbox"/> 4	<input type="checkbox"/> 5	<input type="checkbox"/> 6	<input type="checkbox"/> 7	607
Pitabrød	<input type="checkbox"/> 1	<input type="checkbox"/> 2	<input type="checkbox"/> 3	<input type="checkbox"/> 4	<input type="checkbox"/> 5	<input type="checkbox"/> 6	<input type="checkbox"/> 7	608
(609-610)								
<b>Kød, fjerkræ og fisk:</b>								
Oksekød	<input type="checkbox"/> 1	<input type="checkbox"/> 2	<input type="checkbox"/> 3	<input type="checkbox"/> 4	<input type="checkbox"/> 5	<input type="checkbox"/> 6	<input type="checkbox"/> 7	611
Kalvekød	<input type="checkbox"/> 1	<input type="checkbox"/> 2	<input type="checkbox"/> 3	<input type="checkbox"/> 4	<input type="checkbox"/> 5	<input type="checkbox"/> 6	<input type="checkbox"/> 7	612
Svinekød	<input type="checkbox"/> 1	<input type="checkbox"/> 2	<input type="checkbox"/> 3	<input type="checkbox"/> 4	<input type="checkbox"/> 5	<input type="checkbox"/> 6	<input type="checkbox"/> 7	613
Lammekød	<input type="checkbox"/> 1	<input type="checkbox"/> 2	<input type="checkbox"/> 3	<input type="checkbox"/> 4	<input type="checkbox"/> 5	<input type="checkbox"/> 6	<input type="checkbox"/> 7	614
Fjerkræ	<input type="checkbox"/> 1	<input type="checkbox"/> 2	<input type="checkbox"/> 3	<input type="checkbox"/> 4	<input type="checkbox"/> 5	<input type="checkbox"/> 6	<input type="checkbox"/> 7	615
Frisk fisk	<input type="checkbox"/> 1	<input type="checkbox"/> 2	<input type="checkbox"/> 3	<input type="checkbox"/> 4	<input type="checkbox"/> 5	<input type="checkbox"/> 6	<input type="checkbox"/> 7	616
Frosne fiskefileter	<input type="checkbox"/> 1	<input type="checkbox"/> 2	<input type="checkbox"/> 3	<input type="checkbox"/> 4	<input type="checkbox"/> 5	<input type="checkbox"/> 6	<input type="checkbox"/> 7	617
Anden dybfrossen fisk	<input type="checkbox"/> 1	<input type="checkbox"/> 2	<input type="checkbox"/> 3	<input type="checkbox"/> 4	<input type="checkbox"/> 5	<input type="checkbox"/> 6	<input type="checkbox"/> 7	618

Fortsættes

(619-620)

**Dagligvarer (fortsat)**

	Aldrig	Sjældent	1-5 gange halvårligt	1-3 gange om måneden	1-2 gange om ugen	3-4 gange om ugen	Dagligt/næsten dagligt	
<b>Færdigmad:</b>								
Færdiglavede, frosne middagsretter	<input type="checkbox"/> 1	<input type="checkbox"/> 2	<input type="checkbox"/> 3	<input type="checkbox"/> 4	<input type="checkbox"/> 5	<input type="checkbox"/> 6	<input type="checkbox"/> 7	621
Færdiglavede, friske middagsretter	<input type="checkbox"/> 1	<input type="checkbox"/> 2	<input type="checkbox"/> 3	<input type="checkbox"/> 4	<input type="checkbox"/> 5	<input type="checkbox"/> 6	<input type="checkbox"/> 7	622
Færdiglavede, middagsretter på dåse	<input type="checkbox"/> 1	<input type="checkbox"/> 2	<input type="checkbox"/> 3	<input type="checkbox"/> 4	<input type="checkbox"/> 5	<input type="checkbox"/> 6	<input type="checkbox"/> 7	623
Pizza	<input type="checkbox"/> 1	<input type="checkbox"/> 2	<input type="checkbox"/> 3	<input type="checkbox"/> 4	<input type="checkbox"/> 5	<input type="checkbox"/> 6	<input type="checkbox"/> 7	624
								(625-630)
<b>Tilbehør:</b>								
Kartofler	<input type="checkbox"/> 1	<input type="checkbox"/> 2	<input type="checkbox"/> 3	<input type="checkbox"/> 4	<input type="checkbox"/> 5	<input type="checkbox"/> 6	<input type="checkbox"/> 7	631
Spaghetti/pasta	<input type="checkbox"/> 1	<input type="checkbox"/> 2	<input type="checkbox"/> 3	<input type="checkbox"/> 4	<input type="checkbox"/> 5	<input type="checkbox"/> 6	<input type="checkbox"/> 7	632
Løse ris	<input type="checkbox"/> 1	<input type="checkbox"/> 2	<input type="checkbox"/> 3	<input type="checkbox"/> 4	<input type="checkbox"/> 5	<input type="checkbox"/> 6	<input type="checkbox"/> 7	633
Frosne grøntsager	<input type="checkbox"/> 1	<input type="checkbox"/> 2	<input type="checkbox"/> 3	<input type="checkbox"/> 4	<input type="checkbox"/> 5	<input type="checkbox"/> 6	<input type="checkbox"/> 7	634
Friske grøntsager	<input type="checkbox"/> 1	<input type="checkbox"/> 2	<input type="checkbox"/> 3	<input type="checkbox"/> 4	<input type="checkbox"/> 5	<input type="checkbox"/> 6	<input type="checkbox"/> 7	635
								(636-640)
<b>Diverse:</b>								
Dessert is	<input type="checkbox"/> 1	<input type="checkbox"/> 2	<input type="checkbox"/> 3	<input type="checkbox"/> 4	<input type="checkbox"/> 5	<input type="checkbox"/> 6	<input type="checkbox"/> 7	641
Anden is	<input type="checkbox"/> 1	<input type="checkbox"/> 2	<input type="checkbox"/> 3	<input type="checkbox"/> 4	<input type="checkbox"/> 5	<input type="checkbox"/> 6	<input type="checkbox"/> 7	642
Småkager	<input type="checkbox"/> 1	<input type="checkbox"/> 2	<input type="checkbox"/> 3	<input type="checkbox"/> 4	<input type="checkbox"/> 5	<input type="checkbox"/> 6	<input type="checkbox"/> 7	643
Skærekager	<input type="checkbox"/> 1	<input type="checkbox"/> 2	<input type="checkbox"/> 3	<input type="checkbox"/> 4	<input type="checkbox"/> 5	<input type="checkbox"/> 6	<input type="checkbox"/> 7	644
Andre kager	<input type="checkbox"/> 1	<input type="checkbox"/> 2	<input type="checkbox"/> 3	<input type="checkbox"/> 4	<input type="checkbox"/> 5	<input type="checkbox"/> 6	<input type="checkbox"/> 7	645
Spiseolie	<input type="checkbox"/> 1	<input type="checkbox"/> 2	<input type="checkbox"/> 3	<input type="checkbox"/> 4	<input type="checkbox"/> 5	<input type="checkbox"/> 6	<input type="checkbox"/> 7	646
Salatdressing	<input type="checkbox"/> 1	<input type="checkbox"/> 2	<input type="checkbox"/> 3	<input type="checkbox"/> 4	<input type="checkbox"/> 5	<input type="checkbox"/> 6	<input type="checkbox"/> 7	647
Grøn salat	<input type="checkbox"/> 1	<input type="checkbox"/> 2	<input type="checkbox"/> 3	<input type="checkbox"/> 4	<input type="checkbox"/> 5	<input type="checkbox"/> 6	<input type="checkbox"/> 7	648
Creme fraiche	<input type="checkbox"/> 1	<input type="checkbox"/> 2	<input type="checkbox"/> 3	<input type="checkbox"/> 4	<input type="checkbox"/> 5	<input type="checkbox"/> 6	<input type="checkbox"/> 7	649
Helsekost	<input type="checkbox"/> 1	<input type="checkbox"/> 2	<input type="checkbox"/> 3	<input type="checkbox"/> 4	<input type="checkbox"/> 5	<input type="checkbox"/> 6	<input type="checkbox"/> 7	650
Mineralpiller/fibertabletter	<input type="checkbox"/> 1	<input type="checkbox"/> 2	<input type="checkbox"/> 3	<input type="checkbox"/> 4	<input type="checkbox"/> 5	<input type="checkbox"/> 6	<input type="checkbox"/> 7	651
Hovedpinepiller/smertepiller (håndkøb)	<input type="checkbox"/> 1	<input type="checkbox"/> 2	<input type="checkbox"/> 3	<input type="checkbox"/> 4	<input type="checkbox"/> 5	<input type="checkbox"/> 6	<input type="checkbox"/> 7	652
Naturmedicin	<input type="checkbox"/> 1	<input type="checkbox"/> 2	<input type="checkbox"/> 3	<input type="checkbox"/> 4	<input type="checkbox"/> 5	<input type="checkbox"/> 6	<input type="checkbox"/> 7	653
Allergimedisin	<input type="checkbox"/> 1	<input type="checkbox"/> 2	<input type="checkbox"/> 3	<input type="checkbox"/> 4	<input type="checkbox"/> 5	<input type="checkbox"/> 6	<input type="checkbox"/> 7	654
								(655-660)
<b>Dyremad:</b>								
Våd hundemad i dåse, frost etc.	<input type="checkbox"/> 1	<input type="checkbox"/> 2	<input type="checkbox"/> 3	<input type="checkbox"/> 4	<input type="checkbox"/> 5	<input type="checkbox"/> 6	<input type="checkbox"/> 7	661
Tør hundemad i pakke/pose	<input type="checkbox"/> 1	<input type="checkbox"/> 2	<input type="checkbox"/> 3	<input type="checkbox"/> 4	<input type="checkbox"/> 5	<input type="checkbox"/> 6	<input type="checkbox"/> 7	662
Våd kattemad i dåse, frost etc.	<input type="checkbox"/> 1	<input type="checkbox"/> 2	<input type="checkbox"/> 3	<input type="checkbox"/> 4	<input type="checkbox"/> 5	<input type="checkbox"/> 6	<input type="checkbox"/> 7	663
Tør kattemad i pakke/pose	<input type="checkbox"/> 1	<input type="checkbox"/> 2	<input type="checkbox"/> 3	<input type="checkbox"/> 4	<input type="checkbox"/> 5	<input type="checkbox"/> 6	<input type="checkbox"/> 7	664
								(665-670)
<b>Vask/rengøring: (anvender følgende)</b>								
Skylemiddel	<input type="checkbox"/> 1	<input type="checkbox"/> 2	<input type="checkbox"/> 3	<input type="checkbox"/> 4	<input type="checkbox"/> 5	<input type="checkbox"/> 6	<input type="checkbox"/> 7	671
Vaskemiddel til vask i hånden	<input type="checkbox"/> 1	<input type="checkbox"/> 2	<input type="checkbox"/> 3	<input type="checkbox"/> 4	<input type="checkbox"/> 5	<input type="checkbox"/> 6	<input type="checkbox"/> 7	672
Alm. maskinvaskpulver	<input type="checkbox"/> 1	<input type="checkbox"/> 2	<input type="checkbox"/> 3	<input type="checkbox"/> 4	<input type="checkbox"/> 5	<input type="checkbox"/> 6	<input type="checkbox"/> 7	673
Koncentreret maskinvaskpulver	<input type="checkbox"/> 1	<input type="checkbox"/> 2	<input type="checkbox"/> 3	<input type="checkbox"/> 4	<input type="checkbox"/> 5	<input type="checkbox"/> 6	<input type="checkbox"/> 7	674
Flydende maskinvaskemiddel	<input type="checkbox"/> 1	<input type="checkbox"/> 2	<input type="checkbox"/> 3	<input type="checkbox"/> 4	<input type="checkbox"/> 5	<input type="checkbox"/> 6	<input type="checkbox"/> 7	675
Opvaskemiddel til opvask i hånden	<input type="checkbox"/> 1	<input type="checkbox"/> 2	<input type="checkbox"/> 3	<input type="checkbox"/> 4	<input type="checkbox"/> 5	<input type="checkbox"/> 6	<input type="checkbox"/> 7	676
Opvaskemiddel til maskine	<input type="checkbox"/> 1	<input type="checkbox"/> 2	<input type="checkbox"/> 3	<input type="checkbox"/> 4	<input type="checkbox"/> 5	<input type="checkbox"/> 6	<input type="checkbox"/> 7	677
Skurepulver	<input type="checkbox"/> 1	<input type="checkbox"/> 2	<input type="checkbox"/> 3	<input type="checkbox"/> 4	<input type="checkbox"/> 5	<input type="checkbox"/> 6	<input type="checkbox"/> 7	678
Flydende skuremiddel – flaske/spray	<input type="checkbox"/> 1	<input type="checkbox"/> 2	<input type="checkbox"/> 3	<input type="checkbox"/> 4	<input type="checkbox"/> 5	<input type="checkbox"/> 6	<input type="checkbox"/> 7	679
Flydende rengøringsmiddel – flaske/spray	<input type="checkbox"/> 1	<input type="checkbox"/> 2	<input type="checkbox"/> 3	<input type="checkbox"/> 4	<input type="checkbox"/> 5	<input type="checkbox"/> 6	<input type="checkbox"/> 7	680

(681-690)

## Personlig pleje

Nedenfor bedes De anføre, hvor ofte De benytter forskellige produkter.

	Aldrig	Sjældent	1-5 gange halvårligt	1-3 gange om måneden	1-2 gange om ugen	3-4 gange om ugen	Dagligt/næsten dagligt	
Hånd sæbe, fast form	<input type="checkbox"/> 1	<input type="checkbox"/> 2	<input type="checkbox"/> 3	<input type="checkbox"/> 4	<input type="checkbox"/> 5	<input type="checkbox"/> 6	<input type="checkbox"/> 7	691
Hånd sæbe, flydende form	<input type="checkbox"/> 1	<input type="checkbox"/> 2	<input type="checkbox"/> 3	<input type="checkbox"/> 4	<input type="checkbox"/> 5	<input type="checkbox"/> 6	<input type="checkbox"/> 7	692
Bodyshampoo/skumbad	<input type="checkbox"/> 1	<input type="checkbox"/> 2	<input type="checkbox"/> 3	<input type="checkbox"/> 4	<input type="checkbox"/> 5	<input type="checkbox"/> 6	<input type="checkbox"/> 7	693
Hårshampoo	<input type="checkbox"/> 1	<input type="checkbox"/> 2	<input type="checkbox"/> 3	<input type="checkbox"/> 4	<input type="checkbox"/> 5	<input type="checkbox"/> 6	<input type="checkbox"/> 7	694
Hårbalsam	<input type="checkbox"/> 1	<input type="checkbox"/> 2	<input type="checkbox"/> 3	<input type="checkbox"/> 4	<input type="checkbox"/> 5	<input type="checkbox"/> 6	<input type="checkbox"/> 7	695
Deodorant	<input type="checkbox"/> 1	<input type="checkbox"/> 2	<input type="checkbox"/> 3	<input type="checkbox"/> 4	<input type="checkbox"/> 5	<input type="checkbox"/> 6	<input type="checkbox"/> 7	696
Bodylotion/fugtighedscreme	<input type="checkbox"/> 1	<input type="checkbox"/> 2	<input type="checkbox"/> 3	<input type="checkbox"/> 4	<input type="checkbox"/> 5	<input type="checkbox"/> 6	<input type="checkbox"/> 7	697
Hårgelé/hårspray	<input type="checkbox"/> 1	<input type="checkbox"/> 2	<input type="checkbox"/> 3	<input type="checkbox"/> 4	<input type="checkbox"/> 5	<input type="checkbox"/> 6	<input type="checkbox"/> 7	698
Tandtråd	<input type="checkbox"/> 1	<input type="checkbox"/> 2	<input type="checkbox"/> 3	<input type="checkbox"/> 4	<input type="checkbox"/> 5	<input type="checkbox"/> 6	<input type="checkbox"/> 7	699
Tandstikker	<input type="checkbox"/> 1	<input type="checkbox"/> 2	<input type="checkbox"/> 3	<input type="checkbox"/> 4	<input type="checkbox"/> 5	<input type="checkbox"/> 6	<input type="checkbox"/> 7	700
Mundskyllemiddel	<input type="checkbox"/> 1	<input type="checkbox"/> 2	<input type="checkbox"/> 3	<input type="checkbox"/> 4	<input type="checkbox"/> 5	<input type="checkbox"/> 6	<input type="checkbox"/> 7	701
Tandpasta mod tandsten	<input type="checkbox"/> 1	<input type="checkbox"/> 2	<input type="checkbox"/> 3	<input type="checkbox"/> 4	<input type="checkbox"/> 5	<input type="checkbox"/> 6	<input type="checkbox"/> 7	702
Tandpasta mod paradentose	<input type="checkbox"/> 1	<input type="checkbox"/> 2	<input type="checkbox"/> 3	<input type="checkbox"/> 4	<input type="checkbox"/> 5	<input type="checkbox"/> 6	<input type="checkbox"/> 7	703

### Påklædning – besvares kun af mænd

Har jakkesæt/habit på på arbejde	<input type="checkbox"/> 1	<input type="checkbox"/> 2	<input type="checkbox"/> 3	<input type="checkbox"/> 4	<input type="checkbox"/> 5	<input type="checkbox"/> 6	<input type="checkbox"/> 7	704
Har jakkesæt/habit på i fritiden	<input type="checkbox"/> 1	<input type="checkbox"/> 2	<input type="checkbox"/> 3	<input type="checkbox"/> 4	<input type="checkbox"/> 5	<input type="checkbox"/> 6	<input type="checkbox"/> 7	705
Våd barbering	<input type="checkbox"/> 1	<input type="checkbox"/> 2	<input type="checkbox"/> 3	<input type="checkbox"/> 4	<input type="checkbox"/> 5	<input type="checkbox"/> 6	<input type="checkbox"/> 7	706
Elshaver	<input type="checkbox"/> 1	<input type="checkbox"/> 2	<input type="checkbox"/> 3	<input type="checkbox"/> 4	<input type="checkbox"/> 5	<input type="checkbox"/> 6	<input type="checkbox"/> 7	707
Aftershave/lotion/barbersprit/ eau de cologne	<input type="checkbox"/> 1	<input type="checkbox"/> 2	<input type="checkbox"/> 3	<input type="checkbox"/> 4	<input type="checkbox"/> 5	<input type="checkbox"/> 6	<input type="checkbox"/> 7	708

### Kosmetik/menstruationsbeskyttelse – besvares kun af kvinder

Dagcreme/natcreme	<input type="checkbox"/> 1	<input type="checkbox"/> 2	<input type="checkbox"/> 3	<input type="checkbox"/> 4	<input type="checkbox"/> 5	<input type="checkbox"/> 6	<input type="checkbox"/> 7	709
Rouge/pudder	<input type="checkbox"/> 1	<input type="checkbox"/> 2	<input type="checkbox"/> 3	<input type="checkbox"/> 4	<input type="checkbox"/> 5	<input type="checkbox"/> 6	<input type="checkbox"/> 7	710
Øjenkosmetik	<input type="checkbox"/> 1	<input type="checkbox"/> 2	<input type="checkbox"/> 3	<input type="checkbox"/> 4	<input type="checkbox"/> 5	<input type="checkbox"/> 6	<input type="checkbox"/> 7	711
Læbestift	<input type="checkbox"/> 1	<input type="checkbox"/> 2	<input type="checkbox"/> 3	<input type="checkbox"/> 4	<input type="checkbox"/> 5	<input type="checkbox"/> 6	<input type="checkbox"/> 7	712
Eau de cologne/parfume	<input type="checkbox"/> 1	<input type="checkbox"/> 2	<input type="checkbox"/> 3	<input type="checkbox"/> 4	<input type="checkbox"/> 5	<input type="checkbox"/> 6	<input type="checkbox"/> 7	713
Neglelak/neglepræparater	<input type="checkbox"/> 1	<input type="checkbox"/> 2	<input type="checkbox"/> 3	<input type="checkbox"/> 4	<input type="checkbox"/> 5	<input type="checkbox"/> 6	<input type="checkbox"/> 7	714
Skintonic	<input type="checkbox"/> 1	<input type="checkbox"/> 2	<input type="checkbox"/> 3	<input type="checkbox"/> 4	<input type="checkbox"/> 5	<input type="checkbox"/> 6	<input type="checkbox"/> 7	715
Rensecreme	<input type="checkbox"/> 1	<input type="checkbox"/> 2	<input type="checkbox"/> 3	<input type="checkbox"/> 4	<input type="checkbox"/> 5	<input type="checkbox"/> 6	<input type="checkbox"/> 7	716
Trusseindlæg	<input type="checkbox"/> 1	<input type="checkbox"/> 2	<input type="checkbox"/> 3	<input type="checkbox"/> 4	<input type="checkbox"/> 5	<input type="checkbox"/> 6	<input type="checkbox"/> 7	717

Bruger De ... ?

JA

- som regel bind  1, 718
- af og til bind  2,
- som regel tamponer  3,
- af og til tamponer  4,
- Ingen af delene  5,

### Briller/kontaktlinser – besvares af alle

Bruger De ... ?

JA

- Briller  1, 719
- Kontaktlinser  2,

Har De ... ?

JA

- Hund  1, 720
- Kat  2,

## Rygevaner

Hvad ryger De? (gerne flere svar)

	JA	
Cigaretter uden filter	<input type="checkbox"/> 1,	721
Cigaretter med filter	<input type="checkbox"/> 2,	
Hjemmerullede cigaretter	<input type="checkbox"/> 3,	
Cerutter	<input type="checkbox"/> 4,	
Cigarer	<input type="checkbox"/> 5,	
Pibetobak	<input type="checkbox"/> 6,	
Ryger ikke	<input type="checkbox"/> 7,	

## Økonomi

Hvilket pengeinstitut betragter De som Deres personlige?

	Hoved- pengeinstitut, dvs. det der bruges mest ◆ (kun ét svar) ◆		Andet pengeinstitut som bruges	
Amagerbanken	<input type="checkbox"/> 01	722	<input type="checkbox"/> 1,	723
Aktivbanken	<input type="checkbox"/> 02		<input type="checkbox"/> 2,	
Arbejdernes Landsbank	<input type="checkbox"/> 03		<input type="checkbox"/> 3,	
Bikuben/Sparekassen Sydjylland	<input type="checkbox"/> 04		<input type="checkbox"/> 4,	
Den Danske Bank/Handelsbanken/ Provinsbanken	<input type="checkbox"/> 05		<input type="checkbox"/> 5,	
Forstædernes Bank	<input type="checkbox"/> 06		<input type="checkbox"/> 6,	
Giro Bank	<input type="checkbox"/> 07		<input type="checkbox"/> 7,	
Jyske Bank	<input type="checkbox"/> 08		<input type="checkbox"/> 8,	
Lån & Spar Bank	<input type="checkbox"/> 09		<input type="checkbox"/> 9,	
Midtbank	<input type="checkbox"/> 10		<input type="checkbox"/> 10,	
Sparekassen Nordjylland	<input type="checkbox"/> 11		<input type="checkbox"/> 11,	
Sydbank Sønderjylland	<input type="checkbox"/> 12		<input type="checkbox"/> 12,	
Unibank (Andelsbanken, Privatbanken, SDS)	<input type="checkbox"/> 13		<input type="checkbox"/> 13,	
Anden bank	<input type="checkbox"/> 14		<input type="checkbox"/> 14,	
Anden sparekasse	<input type="checkbox"/> 15		<input type="checkbox"/> 15,	
Har ikke konto i noget pengeinstitut	<input type="checkbox"/> 16		<input type="checkbox"/> 16,	

Hvor ofte har De forbindelse med Deres pengeinstitut?

	Kommer personligt i pengeinstituttet		Ringer til pengeinstituttet	
Mindst en gang om ugen	<input type="checkbox"/> 1	724	<input type="checkbox"/> 1	725
1 eller få gange om måneden	<input type="checkbox"/> 2		<input type="checkbox"/> 2	
1 eller få gange i kvartalet	<input type="checkbox"/> 3		<input type="checkbox"/> 3	
1 eller få gange hvert halve år	<input type="checkbox"/> 4		<input type="checkbox"/> 4	
Sjældnere	<input type="checkbox"/> 5		<input type="checkbox"/> 5	
Aldrig	<input type="checkbox"/> 6		<input type="checkbox"/> 6	



## Økonomi (fortsat)

### Har De personligt?

Checkkonto	<input type="checkbox"/>	1,	726
Dankort	<input type="checkbox"/>	2,	
Girodankort	<input type="checkbox"/>	3,	
Visadankort	<input type="checkbox"/>	4,	
Kreditkort (Eurocard, American Express, Diners m.v.)	<input type="checkbox"/>	5,	
Boligopsparing	<input type="checkbox"/>	6,	
Uddannelsesopsparing	<input type="checkbox"/>	7,	
Gevinstopsparing/ millionærkonto	<input type="checkbox"/>	8,	
Gevinstgiro	<input type="checkbox"/>	9,	
Livsforsikring	<input type="checkbox"/>	10,	
Privattegnet pensionsordning	<input type="checkbox"/>	11,	
Pensionsordning, arbejdsgiver	<input type="checkbox"/>	12,	

### Har Deres husstand?

Budget-/terminkonto/PBS (betalingservice)	<input type="checkbox"/>	1,	727
Post-/privatgiro	<input type="checkbox"/>	2,	
Ulykkesforsikring	<input type="checkbox"/>	3,	
Familie-/indboforsikring	<input type="checkbox"/>	4,	
Kaskoforsikring på bil	<input type="checkbox"/>	5,	
Medlemsskab af Falck	<input type="checkbox"/>	6,	
Medlemsskab af FDM	<input type="checkbox"/>	7,	
Sygesikringen "Danmark"	<input type="checkbox"/>	8,	
Medlemsskab af Brugsen	<input type="checkbox"/>	9,	

Nedenfor bedes De anføre, hvor ofte De anvender forskellige betalingskort.

	Har ikke	Aldrig	Sjældent	1-5 gange halvårligt	1-3 gange om måned	1-2 gange om ugen	3-4 gange om ugen eller oftere	
Dankort, som hævekort i banken	<input type="checkbox"/>	<input type="checkbox"/>	<input type="checkbox"/>	<input type="checkbox"/>	<input type="checkbox"/>	<input type="checkbox"/>	<input type="checkbox"/>	728
Dankort, til at hæve i "Kontanten"	<input type="checkbox"/>	<input type="checkbox"/>	<input type="checkbox"/>	<input type="checkbox"/>	<input type="checkbox"/>	<input type="checkbox"/>	<input type="checkbox"/>	729
Dankort, til betaling i forretninger	<input type="checkbox"/>	<input type="checkbox"/>	<input type="checkbox"/>	<input type="checkbox"/>	<input type="checkbox"/>	<input type="checkbox"/>	<input type="checkbox"/>	730
Kreditkort (Diners, Am.Express m.v.)	<input type="checkbox"/>	<input type="checkbox"/>	<input type="checkbox"/>	<input type="checkbox"/>	<input type="checkbox"/>	<input type="checkbox"/>	<input type="checkbox"/>	731
Kontokort til benzinselskab	<input type="checkbox"/>	<input type="checkbox"/>	<input type="checkbox"/>	<input type="checkbox"/>	<input type="checkbox"/>	<input type="checkbox"/>	<input type="checkbox"/>	732
Kontokort til stormagasin	<input type="checkbox"/>	<input type="checkbox"/>	<input type="checkbox"/>	<input type="checkbox"/>	<input type="checkbox"/>	<input type="checkbox"/>	<input type="checkbox"/>	733
Kontokort til butikcenter	<input type="checkbox"/>	<input type="checkbox"/>	<input type="checkbox"/>	<input type="checkbox"/>	<input type="checkbox"/>	<input type="checkbox"/>	<input type="checkbox"/>	734
Andre kontokort	<input type="checkbox"/>	<input type="checkbox"/>	<input type="checkbox"/>	<input type="checkbox"/>	<input type="checkbox"/>	<input type="checkbox"/>	<input type="checkbox"/>	735

## Forretninger

Nedenfor bedes De anføre, hvor ofte De besøger disse forretninger?

	Aldrig	Sjældent	1-5 gange halvårligt	1-3 gange om måneden	1-2 gange om ugen	3-4 gange om ugen	Dagligt/næsten dagligt	
Super Brugsen	<input type="checkbox"/> 1	<input type="checkbox"/> 2	<input type="checkbox"/> 3	<input type="checkbox"/> 4	<input type="checkbox"/> 5	<input type="checkbox"/> 6	<input type="checkbox"/> 7	736
Brugsen	<input type="checkbox"/> 1	<input type="checkbox"/> 2	<input type="checkbox"/> 3	<input type="checkbox"/> 4	<input type="checkbox"/> 5	<input type="checkbox"/> 6	<input type="checkbox"/> 7	737
Daglig Brugsen	<input type="checkbox"/> 1	<input type="checkbox"/> 2	<input type="checkbox"/> 3	<input type="checkbox"/> 4	<input type="checkbox"/> 5	<input type="checkbox"/> 6	<input type="checkbox"/> 7	738
Kvickly	<input type="checkbox"/> 1	<input type="checkbox"/> 2	<input type="checkbox"/> 3	<input type="checkbox"/> 4	<input type="checkbox"/> 5	<input type="checkbox"/> 6	<input type="checkbox"/> 7	739
Irma	<input type="checkbox"/> 1	<input type="checkbox"/> 2	<input type="checkbox"/> 3	<input type="checkbox"/> 4	<input type="checkbox"/> 5	<input type="checkbox"/> 6	<input type="checkbox"/> 7	740
Bilka	<input type="checkbox"/> 1	<input type="checkbox"/> 2	<input type="checkbox"/> 3	<input type="checkbox"/> 4	<input type="checkbox"/> 5	<input type="checkbox"/> 6	<input type="checkbox"/> 7	741
Obs	<input type="checkbox"/> 1	<input type="checkbox"/> 2	<input type="checkbox"/> 3	<input type="checkbox"/> 4	<input type="checkbox"/> 5	<input type="checkbox"/> 6	<input type="checkbox"/> 7	742
Netto	<input type="checkbox"/> 1	<input type="checkbox"/> 2	<input type="checkbox"/> 3	<input type="checkbox"/> 4	<input type="checkbox"/> 5	<input type="checkbox"/> 6	<input type="checkbox"/> 7	743
Favør	<input type="checkbox"/> 1	<input type="checkbox"/> 2	<input type="checkbox"/> 3	<input type="checkbox"/> 4	<input type="checkbox"/> 5	<input type="checkbox"/> 6	<input type="checkbox"/> 7	744
Aldi	<input type="checkbox"/> 1	<input type="checkbox"/> 2	<input type="checkbox"/> 3	<input type="checkbox"/> 4	<input type="checkbox"/> 5	<input type="checkbox"/> 6	<input type="checkbox"/> 7	745
Fakta/Bonus	<input type="checkbox"/> 1	<input type="checkbox"/> 2	<input type="checkbox"/> 3	<input type="checkbox"/> 4	<input type="checkbox"/> 5	<input type="checkbox"/> 6	<input type="checkbox"/> 7	746
Føtex	<input type="checkbox"/> 1	<input type="checkbox"/> 2	<input type="checkbox"/> 3	<input type="checkbox"/> 4	<input type="checkbox"/> 5	<input type="checkbox"/> 6	<input type="checkbox"/> 7	747
Spar	<input type="checkbox"/> 1	<input type="checkbox"/> 2	<input type="checkbox"/> 3	<input type="checkbox"/> 4	<input type="checkbox"/> 5	<input type="checkbox"/> 6	<input type="checkbox"/> 7	748
Løvsbjerg	<input type="checkbox"/> 1	<input type="checkbox"/> 2	<input type="checkbox"/> 3	<input type="checkbox"/> 4	<input type="checkbox"/> 5	<input type="checkbox"/> 6	<input type="checkbox"/> 7	749
Big Store	<input type="checkbox"/> 1	<input type="checkbox"/> 2	<input type="checkbox"/> 3	<input type="checkbox"/> 4	<input type="checkbox"/> 5	<input type="checkbox"/> 6	<input type="checkbox"/> 7	750
Magasin	<input type="checkbox"/> 1	<input type="checkbox"/> 2	<input type="checkbox"/> 3	<input type="checkbox"/> 4	<input type="checkbox"/> 5	<input type="checkbox"/> 6	<input type="checkbox"/> 7	751
Illum's	<input type="checkbox"/> 1	<input type="checkbox"/> 2	<input type="checkbox"/> 3	<input type="checkbox"/> 4	<input type="checkbox"/> 5	<input type="checkbox"/> 6	<input type="checkbox"/> 7	752
Daells Varehus	<input type="checkbox"/> 1	<input type="checkbox"/> 2	<input type="checkbox"/> 3	<input type="checkbox"/> 4	<input type="checkbox"/> 5	<input type="checkbox"/> 6	<input type="checkbox"/> 7	753
Salling	<input type="checkbox"/> 1	<input type="checkbox"/> 2	<input type="checkbox"/> 3	<input type="checkbox"/> 4	<input type="checkbox"/> 5	<input type="checkbox"/> 6	<input type="checkbox"/> 7	754
Andet (Schou Epa, ATZ etc.)	<input type="checkbox"/> 1	<input type="checkbox"/> 2	<input type="checkbox"/> 3	<input type="checkbox"/> 4	<input type="checkbox"/> 5	<input type="checkbox"/> 6	<input type="checkbox"/> 7	755
Tankstation	<input type="checkbox"/> 1	<input type="checkbox"/> 2	<input type="checkbox"/> 3	<input type="checkbox"/> 4	<input type="checkbox"/> 5	<input type="checkbox"/> 6	<input type="checkbox"/> 7	756
Kiosk	<input type="checkbox"/> 1	<input type="checkbox"/> 2	<input type="checkbox"/> 3	<input type="checkbox"/> 4	<input type="checkbox"/> 5	<input type="checkbox"/> 6	<input type="checkbox"/> 7	757
Bagerforretning	<input type="checkbox"/> 1	<input type="checkbox"/> 2	<input type="checkbox"/> 3	<input type="checkbox"/> 4	<input type="checkbox"/> 5	<input type="checkbox"/> 6	<input type="checkbox"/> 7	758
Radio/TV forretning	<input type="checkbox"/> 1	<input type="checkbox"/> 2	<input type="checkbox"/> 3	<input type="checkbox"/> 4	<input type="checkbox"/> 5	<input type="checkbox"/> 6	<input type="checkbox"/> 7	759

(760)

Sidste gang De handlede i ..... hvor meget handlede De da for?

Beløb brugt i:	Under 100 kr.	100-500 kr.	Over 500 kr.	
Brugsen/Super Brugsen/Daglig Brugsen	<input type="checkbox"/> 1	<input type="checkbox"/> 2	<input type="checkbox"/> 3	761
Kvickly	<input type="checkbox"/> 1	<input type="checkbox"/> 2	<input type="checkbox"/> 3	762
Irma	<input type="checkbox"/> 1	<input type="checkbox"/> 2	<input type="checkbox"/> 3	763
Favør	<input type="checkbox"/> 1	<input type="checkbox"/> 2	<input type="checkbox"/> 3	764
Lavprisvarehus (Bilka, Obs, Føtex etc.)	<input type="checkbox"/> 1	<input type="checkbox"/> 2	<input type="checkbox"/> 3	765
Discountbutikker (Aldi, Netto, Fakta/Bonus etc.)	<input type="checkbox"/> 1	<input type="checkbox"/> 2	<input type="checkbox"/> 3	766
Stormagasiner (Magasin, Illum's, Daells Varehus, Salling)	<input type="checkbox"/> 1	<input type="checkbox"/> 2	<input type="checkbox"/> 3	767

(768-775)

## Rejser

Hvordan tilbragte De ferien i 1991?

	JA
Charterrejse med fly	<input type="checkbox"/> 1, 776
Ferierejse med bus/tog	<input type="checkbox"/> 2,
Campingferie med bil i Danmark	<input type="checkbox"/> 3,
Campingferie med bil i udlandet	<input type="checkbox"/> 4,
Bilferie, men ikke camping i Danmark	<input type="checkbox"/> 5,
Bilferie, men ikke camping i udlandet	<input type="checkbox"/> 6,
I eget sommerhus	<input type="checkbox"/> 7,
I lejet sommerhus i Danmark	<input type="checkbox"/> 8,
I sommerbolig i udlandet	<input type="checkbox"/> 9,
Storbyferie	<input type="checkbox"/> 10,
Solferie	<input type="checkbox"/> 11,
Sneferie	<input type="checkbox"/> 12,
Sejlerferie	<input type="checkbox"/> 13,
På anden måde	<input type="checkbox"/> 14,
Tilbragte ferien hjemme	<input type="checkbox"/> 15,
Holdt ikke ferie i 1991	<input type="checkbox"/> 16,

**Har De i 1991 været på:**

Forretningsrejse i Danmark	<input type="checkbox"/> 1, 777
Forretningsrejse i udlandet	<input type="checkbox"/> 2,
Nej, ingen af delene	<input type="checkbox"/> 3,

## Aktiviteter

Har De deltaget aktivt i en eller flere af følgende sportsudøvelser eller fysiske aktiviteter inden for det sidste år?

	JA
Golf	<input type="checkbox"/> 1, 778
Tennis	<input type="checkbox"/> 2,
Squash	<input type="checkbox"/> 3,
Skiløb	<input type="checkbox"/> 4,
Svømning	<input type="checkbox"/> 5,
Sejlads	<input type="checkbox"/> 6,
Lystfiskeri	<input type="checkbox"/> 7,
Jagt	<input type="checkbox"/> 8,
Ridning	<input type="checkbox"/> 9,
Jogging	<input type="checkbox"/> 10,
Konkurrenceløb	<input type="checkbox"/> 11,
Cykling	<input type="checkbox"/> 12,
Vægtløftning	<input type="checkbox"/> 13,
Fodbold	<input type="checkbox"/> 14,
Håndbold	<input type="checkbox"/> 15,
Badminton	<input type="checkbox"/> 16,
Surfing	<input type="checkbox"/> 17,
Aerobics	<input type="checkbox"/> 18,
Atletik	<input type="checkbox"/> 19,
Gymnastik	<input type="checkbox"/> 20,
Anden sport	<input type="checkbox"/> 21,

(779-785)

## Hvad synes De?

Her følger en række sætninger om forskellige emner. Ud for hver sætning beder vi Dem markere, i hvilken udstrækning De er enig eller uenig i sætningen.

De sætter kryds i den kasse, der svarer til Deres personlige opfattelse af den pågældende sætning.

	Jeg er fuldstæn- dig uenig	Jeg er uenig	Jeg er nærmest uenig	Jeg er nærmest enig	Jeg er enig	Jeg er fuldstæn- dig enig	
<b>Meninger om samfund og politik:</b>							
Alting ændrer sig for hurtigt idag	<input type="checkbox"/>	<input type="checkbox"/>	<input type="checkbox"/>	<input type="checkbox"/>	<input type="checkbox"/>	<input type="checkbox"/>	786
Jeg mener, at folk med AIDS bør holdes i karantæne	<input type="checkbox"/>	<input type="checkbox"/>	<input type="checkbox"/>	<input type="checkbox"/>	<input type="checkbox"/>	<input type="checkbox"/>	787
Folk bør have lov til at bruge rusmidler som marijuana, så længe de er mådeholdne	<input type="checkbox"/>	<input type="checkbox"/>	<input type="checkbox"/>	<input type="checkbox"/>	<input type="checkbox"/>	<input type="checkbox"/>	788
Manden skal bestemme i hjemmet	<input type="checkbox"/>	<input type="checkbox"/>	<input type="checkbox"/>	<input type="checkbox"/>	<input type="checkbox"/>	<input type="checkbox"/>	789
Danmark bør udmelde sig af EF hurtigst muligt	<input type="checkbox"/>	<input type="checkbox"/>	<input type="checkbox"/>	<input type="checkbox"/>	<input type="checkbox"/>	<input type="checkbox"/>	790
Fagforeningerne har alt for megen magt i Danmark	<input type="checkbox"/>	<input type="checkbox"/>	<input type="checkbox"/>	<input type="checkbox"/>	<input type="checkbox"/>	<input type="checkbox"/>	791
Styringen af den offentlige sektor er for løs	<input type="checkbox"/>	<input type="checkbox"/>	<input type="checkbox"/>	<input type="checkbox"/>	<input type="checkbox"/>	<input type="checkbox"/>	792
Der bør være atomkraftværker i Danmark	<input type="checkbox"/>	<input type="checkbox"/>	<input type="checkbox"/>	<input type="checkbox"/>	<input type="checkbox"/>	<input type="checkbox"/>	793
Man må acceptere, at det går ud over miljøet, hvis industrien skal vokse	<input type="checkbox"/>	<input type="checkbox"/>	<input type="checkbox"/>	<input type="checkbox"/>	<input type="checkbox"/>	<input type="checkbox"/>	794
Det er for let at få hjælp fra det offentlige	<input type="checkbox"/>	<input type="checkbox"/>	<input type="checkbox"/>	<input type="checkbox"/>	<input type="checkbox"/>	<input type="checkbox"/>	795
Jeg finder det rigtigt, at Danmark er medlem af NATO	<input type="checkbox"/>	<input type="checkbox"/>	<input type="checkbox"/>	<input type="checkbox"/>	<input type="checkbox"/>	<input type="checkbox"/>	796
Det bør være frivilligt, hvorvidt man vil være medlem af en fagforening	<input type="checkbox"/>	<input type="checkbox"/>	<input type="checkbox"/>	<input type="checkbox"/>	<input type="checkbox"/>	<input type="checkbox"/>	797
Privatisering af den offentlige sektor for- bedrer effektiviteten og serviceniveaet	<input type="checkbox"/>	<input type="checkbox"/>	<input type="checkbox"/>	<input type="checkbox"/>	<input type="checkbox"/>	<input type="checkbox"/>	798
Der gøres alt for lidt for at beskytte natur og miljø	<input type="checkbox"/>	<input type="checkbox"/>	<input type="checkbox"/>	<input type="checkbox"/>	<input type="checkbox"/>	<input type="checkbox"/>	799
Jeg mener, at man skal forebygge sygdomme istedet for at helbrede	<input type="checkbox"/>	<input type="checkbox"/>	<input type="checkbox"/>	<input type="checkbox"/>	<input type="checkbox"/>	<input type="checkbox"/>	800
							(801-805)
<b>Meninger om mig selv:</b>							
Jeg synes, at det er skønt at føle, at jeg køber luksus en gang imellem	<input type="checkbox"/>	<input type="checkbox"/>	<input type="checkbox"/>	<input type="checkbox"/>	<input type="checkbox"/>	<input type="checkbox"/>	806
Jeg bruger gerne lidt ekstra for at få et godt, kendt varemærke	<input type="checkbox"/>	<input type="checkbox"/>	<input type="checkbox"/>	<input type="checkbox"/>	<input type="checkbox"/>	<input type="checkbox"/>	807
Jeg kan godt lide, at tale om oplevelser og erfaringer	<input type="checkbox"/>	<input type="checkbox"/>	<input type="checkbox"/>	<input type="checkbox"/>	<input type="checkbox"/>	<input type="checkbox"/>	808
Jeg ender gerne med at tage de fleste beslutninger, når jeg er sammen med andre	<input type="checkbox"/>	<input type="checkbox"/>	<input type="checkbox"/>	<input type="checkbox"/>	<input type="checkbox"/>	<input type="checkbox"/>	809
Jeg har mere selvtillid, end de fleste af mine venner	<input type="checkbox"/>	<input type="checkbox"/>	<input type="checkbox"/>	<input type="checkbox"/>	<input type="checkbox"/>	<input type="checkbox"/>	810
Reklamer virker fordummende	<input type="checkbox"/>	<input type="checkbox"/>	<input type="checkbox"/>	<input type="checkbox"/>	<input type="checkbox"/>	<input type="checkbox"/>	811
At holde sig i god fysisk form, er vigtigt for mig	<input type="checkbox"/>	<input type="checkbox"/>	<input type="checkbox"/>	<input type="checkbox"/>	<input type="checkbox"/>	<input type="checkbox"/>	812
Jeg føler det oplivende, at tage en risiko	<input type="checkbox"/>	<input type="checkbox"/>	<input type="checkbox"/>	<input type="checkbox"/>	<input type="checkbox"/>	<input type="checkbox"/>	813
Jeg føler at jeg har et vægtproblem	<input type="checkbox"/>	<input type="checkbox"/>	<input type="checkbox"/>	<input type="checkbox"/>	<input type="checkbox"/>	<input type="checkbox"/>	814

Fortsættes

**Hvad synes De? (fortsat)**

	Jeg er fuldstæn- dig uenig	Jeg er uenig	Jeg er nærmest uenig	Jeg er nærmest enig	Jeg er enig	Jeg er fuldstæn- dig enig	
Det er vigtigt at være pænt klædt på	<input type="checkbox"/> 1	<input type="checkbox"/> 2	<input type="checkbox"/> 3	<input type="checkbox"/> 4	<input type="checkbox"/> 5	<input type="checkbox"/> 6	815
Andre spørger mig ofte til råds	<input type="checkbox"/> 1	<input type="checkbox"/> 2	<input type="checkbox"/> 3	<input type="checkbox"/> 4	<input type="checkbox"/> 5	<input type="checkbox"/> 6	816
Jeg prøver nyheder tidligere end mine venner og bekendte	<input type="checkbox"/> 1	<input type="checkbox"/> 2	<input type="checkbox"/> 3	<input type="checkbox"/> 4	<input type="checkbox"/> 5	<input type="checkbox"/> 6	817
Jeg køber gerne på konto	<input type="checkbox"/> 1	<input type="checkbox"/> 2	<input type="checkbox"/> 3	<input type="checkbox"/> 4	<input type="checkbox"/> 5	<input type="checkbox"/> 6	818
Jeg føler ofte, at jeg er stresset	<input type="checkbox"/> 1	<input type="checkbox"/> 2	<input type="checkbox"/> 3	<input type="checkbox"/> 4	<input type="checkbox"/> 5	<input type="checkbox"/> 6	819
<b>KVINDER:</b>							
Make-up er en nødvendighed – ikke en luksus	<input type="checkbox"/> 1	<input type="checkbox"/> 2	<input type="checkbox"/> 3	<input type="checkbox"/> 4	<input type="checkbox"/> 5	<input type="checkbox"/> 6	820
Rengøring er noget, der skal overstås i en fart	<input type="checkbox"/> 1	<input type="checkbox"/> 2	<input type="checkbox"/> 3	<input type="checkbox"/> 4	<input type="checkbox"/> 5	<input type="checkbox"/> 6	821
Jeg har ikke meget tid til personlig pleje	<input type="checkbox"/> 1	<input type="checkbox"/> 2	<input type="checkbox"/> 3	<input type="checkbox"/> 4	<input type="checkbox"/> 5	<input type="checkbox"/> 6	822
Jeg bruger såvidt muligt kun allergitestede produkter	<input type="checkbox"/> 1	<input type="checkbox"/> 2	<input type="checkbox"/> 3	<input type="checkbox"/> 4	<input type="checkbox"/> 5	<input type="checkbox"/> 6	823
							(824-825)
<b>Meninger om forbrug og indkøb:</b>							
Sikkerhed er det vigtigste, når jeg foretager en investering	<input type="checkbox"/> 1	<input type="checkbox"/> 2	<input type="checkbox"/> 3	<input type="checkbox"/> 4	<input type="checkbox"/> 5	<input type="checkbox"/> 6	826
Jeg benytter mig ofte af ugens eller dagens tilbud	<input type="checkbox"/> 1	<input type="checkbox"/> 2	<input type="checkbox"/> 3	<input type="checkbox"/> 4	<input type="checkbox"/> 5	<input type="checkbox"/> 6	827
Reklamer viser kvinder på en nedværdigende måde	<input type="checkbox"/> 1	<input type="checkbox"/> 2	<input type="checkbox"/> 3	<input type="checkbox"/> 4	<input type="checkbox"/> 5	<input type="checkbox"/> 6	828
Det er vigtigt, at mit køkken har alle de nyeste apparater/redskaber	<input type="checkbox"/> 1	<input type="checkbox"/> 2	<input type="checkbox"/> 3	<input type="checkbox"/> 4	<input type="checkbox"/> 5	<input type="checkbox"/> 6	829
Mine venner foretrækker at drikke øl, i stedet for spiritus	<input type="checkbox"/> 1	<input type="checkbox"/> 2	<input type="checkbox"/> 3	<input type="checkbox"/> 4	<input type="checkbox"/> 5	<input type="checkbox"/> 6	830
Jeg forsøger at undgå varer, der er tilsat kunstige stoffer	<input type="checkbox"/> 1	<input type="checkbox"/> 2	<input type="checkbox"/> 3	<input type="checkbox"/> 4	<input type="checkbox"/> 5	<input type="checkbox"/> 6	831
Jeg læser altid tilbudsaviser eller tryksager fra supermarkeder/købmandsforretninger	<input type="checkbox"/> 1	<input type="checkbox"/> 2	<input type="checkbox"/> 3	<input type="checkbox"/> 4	<input type="checkbox"/> 5	<input type="checkbox"/> 6	832
Jeg kan lide at skifte mellem forskellige varemærker	<input type="checkbox"/> 1	<input type="checkbox"/> 2	<input type="checkbox"/> 3	<input type="checkbox"/> 4	<input type="checkbox"/> 5	<input type="checkbox"/> 6	833
Jeg tror alt i alt, at reklame er til gavn for forbrugerne	<input type="checkbox"/> 1	<input type="checkbox"/> 2	<input type="checkbox"/> 3	<input type="checkbox"/> 4	<input type="checkbox"/> 5	<input type="checkbox"/> 6	834
Jeg går ind for genbrugspapir til f.eks. toiletpapir og køkkenrulle	<input type="checkbox"/> 1	<input type="checkbox"/> 2	<input type="checkbox"/> 3	<input type="checkbox"/> 4	<input type="checkbox"/> 5	<input type="checkbox"/> 6	835
Jeg køber altid miljøvenlige produkter, hvis jeg kan	<input type="checkbox"/> 1	<input type="checkbox"/> 2	<input type="checkbox"/> 3	<input type="checkbox"/> 4	<input type="checkbox"/> 5	<input type="checkbox"/> 6	836
Jeg går hovedsageligt efter prisen i mine indkøb	<input type="checkbox"/> 1	<input type="checkbox"/> 2	<input type="checkbox"/> 3	<input type="checkbox"/> 4	<input type="checkbox"/> 5	<input type="checkbox"/> 6	837
Jeg mener der er en sammenhæng mellem pris og kvalitet	<input type="checkbox"/> 1	<input type="checkbox"/> 2	<input type="checkbox"/> 3	<input type="checkbox"/> 4	<input type="checkbox"/> 5	<input type="checkbox"/> 6	838
Jeg indsender gerne kuponer m.m. såfremt jeg er interesseret i en vare eller tjenesteydelse	<input type="checkbox"/> 1	<input type="checkbox"/> 2	<input type="checkbox"/> 3	<input type="checkbox"/> 4	<input type="checkbox"/> 5	<input type="checkbox"/> 6	839

Fortsættes

**Hvad synes De ? (fortsat)**

	Jeg er fuldstæn- dig uenig	Jeg er uenig	Jeg er nærmest uenig	Jeg er nærmest enig	Jeg er enig	Jeg er fuldstæn- dig enig	
Jeg ønsker ikke at modtage reklamer i postkassen/brevkassen	<input type="checkbox"/> 1	<input type="checkbox"/> 2	<input type="checkbox"/> 3	<input type="checkbox"/> 4	<input type="checkbox"/> 5	<input type="checkbox"/> 6	840
Jeg foretager flere indkøb i discountbutikker idag end tidligere	<input type="checkbox"/> 1	<input type="checkbox"/> 2	<input type="checkbox"/> 3	<input type="checkbox"/> 4	<input type="checkbox"/> 5	<input type="checkbox"/> 6	841
<b>Meninger om fjernsyn, aviser, blade m.m.:</b>							
Jeg kan sagtens undvære den daglige avis	<input type="checkbox"/> 1	<input type="checkbox"/> 2	<input type="checkbox"/> 3	<input type="checkbox"/> 4	<input type="checkbox"/> 5	<input type="checkbox"/> 6	842
Det er den lokale ugeavis, der orienterer mig bedst	<input type="checkbox"/> 1	<input type="checkbox"/> 2	<input type="checkbox"/> 3	<input type="checkbox"/> 4	<input type="checkbox"/> 5	<input type="checkbox"/> 6	843
Jeg får mange gode madideer i ugebladene	<input type="checkbox"/> 1	<input type="checkbox"/> 2	<input type="checkbox"/> 3	<input type="checkbox"/> 4	<input type="checkbox"/> 5	<input type="checkbox"/> 6	844
Jeg kan lide at læse en roman eller novelle i et ugeblad	<input type="checkbox"/> 1	<input type="checkbox"/> 2	<input type="checkbox"/> 3	<input type="checkbox"/> 4	<input type="checkbox"/> 5	<input type="checkbox"/> 6	845
Jeg har ikke noget imod at TV-programmer afbrydes af reklamefilm	<input type="checkbox"/> 1	<input type="checkbox"/> 2	<input type="checkbox"/> 3	<input type="checkbox"/> 4	<input type="checkbox"/> 5	<input type="checkbox"/> 6	846

Hvor ofte slår De op i en telefonbogs fagregister, altså typisk nogle gule sider med  
annoncører, for at finde en forretning eller en anden virksomhed?

Dagligt/næsten dagligt	<input type="checkbox"/> 1	847
3-4 gange om ugen	<input type="checkbox"/> 2	
1-2 gange om ugen	<input type="checkbox"/> 3	
1-3 gange om måneden	<input type="checkbox"/> 4	
1-5 gange halvårligt	<input type="checkbox"/> 5	
Sjældnere	<input type="checkbox"/> 6	
Aldrig	<input type="checkbox"/> 7	

Hvor ofte slår De op i en telefonbogs fagregister i forbindelse med Deres arbejde?

Dagligt/næsten dagligt	<input type="checkbox"/> 1	848
3-4 gange om ugen	<input type="checkbox"/> 2	
1-2 gange om ugen	<input type="checkbox"/> 3	
1-3 gange om måneden	<input type="checkbox"/> 4	
1-5 gange halvårligt	<input type="checkbox"/> 5	
Sjældnere	<input type="checkbox"/> 6	
Aldrig	<input type="checkbox"/> 7	

Hvornår slog De sidste gang op i en telefonbogs fagregister for at finde en leverandør i  
forbindelse med Deres arbejde?

Inden for den sidste uge	<input type="checkbox"/> 1	849
Inden for den sidste måned	<input type="checkbox"/> 2	
Inden for det sidste halve år	<input type="checkbox"/> 3	
Inden for det sidste år	<input type="checkbox"/> 4	
Inden for de sidste 2 år	<input type="checkbox"/> 5	
Længere tid siden	<input type="checkbox"/> 6	
Aldrig	<input type="checkbox"/> 7	

## Erhverv og beskæftigelse

De følgende spørgsmål anvendes alene af Gallup Markedsanalyse A/s til en undersøgelse om erhvervsforhold.

Spørgsmål på side 31, 32, 33, 34 og 35 besvares kun af erhvervsaktive, dvs. personer, der er ansat i privat virksomhed, bedrift, offentlig virksomhed, forvaltning eller institution. Endvidere bedes spørgsmålene besvaret af selvstændigt erhvervsdrivende. Spørgsmålene bedes også besvaret af personer, der midlertidigt ikke er erhvervsaktive. Hvis De ikke har lønnet beskæftigelse eller egen virksomhed, bedes De besvare alle spørgsmålene på side 36.

### Hvad er Deres arbejdsområde? (Evt. flere)

- |                            |                          |     |     |
|----------------------------|--------------------------|-----|-----|
| Produktion                 | <input type="checkbox"/> | 1,  | 851 |
| Salg/markedsføring         | <input type="checkbox"/> | 2,  |     |
| Indkøb                     | <input type="checkbox"/> | 3,  |     |
| Regnskab/økonomi/finans    | <input type="checkbox"/> | 4,  |     |
| Administration/forvaltning | <input type="checkbox"/> | 5,  |     |
| Virksomhedsledelse         | <input type="checkbox"/> | 6,  |     |
| Personale                  | <input type="checkbox"/> | 7,  |     |
| Distribution               | <input type="checkbox"/> | 8,  |     |
| Konstruktion               | <input type="checkbox"/> | 9,  |     |
| Produktudvikling/forskning | <input type="checkbox"/> | 10, |     |
| Undervisning               | <input type="checkbox"/> | 11, |     |
| Liberalt erhverv           | <input type="checkbox"/> | 12, |     |
| Håndværk/værksted          | <input type="checkbox"/> | 13, |     |
| Landbrug/gartneri/fiskeri  | <input type="checkbox"/> | 14, |     |
| EDB                        | <input type="checkbox"/> | 15, |     |
| Andet                      | <input type="checkbox"/> | 16, |     |

### Hvad er Deres overvejende arbejdsfunktion?

- |   |                          |    |     |
|---|--------------------------|----|-----|
| Fysisk arbejde<br>(arbejder, håndværker etc.)                                     | <input type="checkbox"/> | 1, | 852 |
| Kontor og forretning<br>(maskinskrivning, bogføring,<br>ekspedient m.v.)          | <input type="checkbox"/> | 2, |     |
| Planlægning/administration<br>(konstruktion, konsulent,<br>liberale erhverv etc.) | <input type="checkbox"/> | 3, |     |
| Ledelse   | <input type="checkbox"/> | 4, |     |
| Andet   | <input type="checkbox"/> | 5, |     |

### Virksomhedens art (ejerforhold):

- |                                   |                          |    |     |
|-----------------------------------|--------------------------|----|-----|
| Ejer/medejer af privat virksomhed | <input type="checkbox"/> | 1, | 853 |
| Ansæt i privat virksomhed         | <input type="checkbox"/> | 2, |     |
| Ansæt i offentlig virksomhed      | <input type="checkbox"/> | 3, |     |

### Antal ansatte på Deres arbejdsplads:

(Hvis flere afdelinger i samme by, medregnes de alle i antal ansatte på Deres arbejdsplads)

- |           | ANTAL<br>ANSATTE         |       |
|-----------|--------------------------|-------|
| Under 10  | <input type="checkbox"/> | 1 854 |
| 10 - 19   | <input type="checkbox"/> | 2     |
| 20 - 49   | <input type="checkbox"/> | 3     |
| 50 - 99   | <input type="checkbox"/> | 4     |
| 100 - 250 | <input type="checkbox"/> | 5     |
| Over 250  | <input type="checkbox"/> | 6     |

### Virksomhedens art (branche/erhverv):

- |  |                          |     |     |
|--|--------------------------|-----|-----|
| Bygge-/anlægsvirksomhed  | <input type="checkbox"/> | 1,  | 855 |
| Transport/emballage  | <input type="checkbox"/> | 2,  |     |
| Autobranche  | <input type="checkbox"/> | 3,  |     |
| Træ/møbelbranche   | <input type="checkbox"/> | 4,  |     |
| Papir/grafisk branche  | <input type="checkbox"/> | 5,  |     |
| Metalvarebranche   | <input type="checkbox"/> | 6,  |     |
| Maskinindustri   | <input type="checkbox"/> | 7,  |     |
| Elektronik   | <input type="checkbox"/> | 8,  |     |
| Elektriske artikler  | <input type="checkbox"/> | 9,  |     |
| VVS  | <input type="checkbox"/> | 10, |     |
| EDB (maskiner/software)  | <input type="checkbox"/> | 11, |     |
| Kemi   | <input type="checkbox"/> | 12, |     |
| Plast  | <input type="checkbox"/> | 13, |     |
| Nærings- og nydelsesmidler   | <input type="checkbox"/> | 14, |     |
| Tekstil  | <input type="checkbox"/> | 15, |     |
| Pengeinstitut/forsikring   | <input type="checkbox"/> | 16, |     |
| Andet liberalt erhverv/service-<br>virksomhed, herunder markeds-<br>føring/kommunikation | <input type="checkbox"/> | 17, |     |
| Offentlig institution/undervisning   | <input type="checkbox"/> | 18, |     |
| Offentlig<br>forvaltning/administration  | <input type="checkbox"/> | 19, |     |
| Landbrug/gartneri/fiskeri  | <input type="checkbox"/> | 20, |     |
| Andet  | <input type="checkbox"/> | 21, |     |

### Er De beskæftiget i:

- |  |                          |    |     |
|--|--------------------------|----|-----|
| Detailhandel                                       | <input type="checkbox"/> | 1, | 856 |
| Engroshandel                                       | <input type="checkbox"/> | 2, |     |
| Produktion/håndværk                                | <input type="checkbox"/> | 3, |     |
| Tjenesteydende virksomhed/<br>service/reparationer | <input type="checkbox"/> | 4, |     |
| Bygge og anlæg                                     | <input type="checkbox"/> | 5, |     |

Har De i forbindelse med Deres arbejde noget at gøre med indkøb – dvs. medvirken til at træffe beslutninger eller indflydelse på beslutninger om indkøb – hvad enten det drejer sig om indkøb af varer, tjenesteydelser eller andet?

- |  |                          |   |     |
|--|--------------------------|---|-----|
| Ja, har indkøb<br>som hovedbeskæftigelse                       | <input type="checkbox"/> | 1 | 857 |
| Ja, har med indkøb at gøre, men<br>ikke som hovedbeskæftigelse | <input type="checkbox"/> | 2 |     |
| Nej har intet med indkøb at gøre                               | <input type="checkbox"/> | 3 |     |

Hvis De intet har med indkøb at gøre, bedes De fortsætte med spørgsmål 926 på side 34.

## Indkøb

Når De foretager indkøb eller medvirker ved indkøb, hvor stor er da Deres indflydelse i forhold til andre i virksomheden eller institutionen?

Al indflydelse	<input type="checkbox"/> 1	858
Stor indflydelse	<input type="checkbox"/> 2	
Nogen indflydelse	<input type="checkbox"/> 3	
Ringe indflydelse	<input type="checkbox"/> 4	
Foretager ikke/medvirker ikke ved indkøb	<input type="checkbox"/> 5	

Kan De omtrentlig angive, hvor stort et beløb De sammenlagt kan disponere over – eller har indflydelse på – til indkøb i løbet af et år?

Under kr. 10.000	<input type="checkbox"/> 1	859
Kr. 10.000 - kr. 99.999	<input type="checkbox"/> 2	
Kr. 100.000 - kr. 999.999	<input type="checkbox"/> 3	
Kr. 1 million - kr. 5 millioner	<input type="checkbox"/> 4	
Over 5 millioner	<input type="checkbox"/> 5	
Ved ikke/kan ikke svare	<input type="checkbox"/> 6	
Foretager ikke indkøb til virksomheden	<input type="checkbox"/> 7	

(860-865)

De bedes notere, hvor stor indflydelse De inden for det sidste års tid har haft på indkøb af nedenstående områder.

	Al indflydelse	Stor indflydelse	Nogen indflydelse	Ringe indflydelse	Ingen indflydelse	
<b>Byggeri og anlæg</b>						
Byggeelementer/byggematerialer	<input type="checkbox"/> 1	<input type="checkbox"/> 2	<input type="checkbox"/> 3	<input type="checkbox"/> 4	<input type="checkbox"/> 5	866
Entrepenørmateriel og -maskiner	<input type="checkbox"/> 1	<input type="checkbox"/> 2	<input type="checkbox"/> 3	<input type="checkbox"/> 4	<input type="checkbox"/> 5	867
Nybyggeri/ombygning	<input type="checkbox"/> 1	<input type="checkbox"/> 2	<input type="checkbox"/> 3	<input type="checkbox"/> 4	<input type="checkbox"/> 5	868
Køb/leje af erhvervsejendomme	<input type="checkbox"/> 1	<input type="checkbox"/> 2	<input type="checkbox"/> 3	<input type="checkbox"/> 4	<input type="checkbox"/> 5	869
<b>Transport</b>						
Udstyr til intern transport	<input type="checkbox"/> 1	<input type="checkbox"/> 2	<input type="checkbox"/> 3	<input type="checkbox"/> 4	<input type="checkbox"/> 5	870
Lagerinventar og -systemer	<input type="checkbox"/> 1	<input type="checkbox"/> 2	<input type="checkbox"/> 3	<input type="checkbox"/> 4	<input type="checkbox"/> 5	871
Tog-, fly- og landevejstransport	<input type="checkbox"/> 1	<input type="checkbox"/> 2	<input type="checkbox"/> 3	<input type="checkbox"/> 4	<input type="checkbox"/> 5	872
Skibstransport	<input type="checkbox"/> 1	<input type="checkbox"/> 2	<input type="checkbox"/> 3	<input type="checkbox"/> 4	<input type="checkbox"/> 5	873
Personbiler	<input type="checkbox"/> 1	<input type="checkbox"/> 2	<input type="checkbox"/> 3	<input type="checkbox"/> 4	<input type="checkbox"/> 5	874
Varevogne	<input type="checkbox"/> 1	<input type="checkbox"/> 2	<input type="checkbox"/> 3	<input type="checkbox"/> 4	<input type="checkbox"/> 5	875
Lastbiler	<input type="checkbox"/> 1	<input type="checkbox"/> 2	<input type="checkbox"/> 3	<input type="checkbox"/> 4	<input type="checkbox"/> 5	876
Spedition/shipping	<input type="checkbox"/> 1	<input type="checkbox"/> 2	<input type="checkbox"/> 3	<input type="checkbox"/> 4	<input type="checkbox"/> 5	877
Emballage	<input type="checkbox"/> 1	<input type="checkbox"/> 2	<input type="checkbox"/> 3	<input type="checkbox"/> 4	<input type="checkbox"/> 5	878
<b>Kontor og administration</b>						
Skrivemaskiner	<input type="checkbox"/> 1	<input type="checkbox"/> 2	<input type="checkbox"/> 3	<input type="checkbox"/> 4	<input type="checkbox"/> 5	879
Telefax	<input type="checkbox"/> 1	<input type="checkbox"/> 2	<input type="checkbox"/> 3	<input type="checkbox"/> 4	<input type="checkbox"/> 5	880
Kopimaskiner	<input type="checkbox"/> 1	<input type="checkbox"/> 2	<input type="checkbox"/> 3	<input type="checkbox"/> 4	<input type="checkbox"/> 5	881
Inventar, møbler	<input type="checkbox"/> 1	<input type="checkbox"/> 2	<input type="checkbox"/> 3	<input type="checkbox"/> 4	<input type="checkbox"/> 5	882
Papir, andre kontorartikler	<input type="checkbox"/> 1	<input type="checkbox"/> 2	<input type="checkbox"/> 3	<input type="checkbox"/> 4	<input type="checkbox"/> 5	883
Biltelefon	<input type="checkbox"/> 1	<input type="checkbox"/> 2	<input type="checkbox"/> 3	<input type="checkbox"/> 4	<input type="checkbox"/> 5	884
<b>Landbrug</b>						
Foder og gødning	<input type="checkbox"/> 1	<input type="checkbox"/> 2	<input type="checkbox"/> 3	<input type="checkbox"/> 4	<input type="checkbox"/> 5	885
Maskiner	<input type="checkbox"/> 1	<input type="checkbox"/> 2	<input type="checkbox"/> 3	<input type="checkbox"/> 4	<input type="checkbox"/> 5	886
Andre landbrugsprodukter	<input type="checkbox"/> 1	<input type="checkbox"/> 2	<input type="checkbox"/> 3	<input type="checkbox"/> 4	<input type="checkbox"/> 5	887

Fortsættes



**Indkøb** (fortsat)

	Al indfyldelse	Stor indfyldelse	Nogen indfyldelse	Ringe indfyldelse	Ingen indfyldelse	
<b>Service og tjenesteydelser</b>						
Forsikring	<input type="checkbox"/> 1	<input type="checkbox"/> 2	<input type="checkbox"/> 3	<input type="checkbox"/> 4	<input type="checkbox"/> 5	888
Bankydelser/finansiering	<input type="checkbox"/> 1	<input type="checkbox"/> 2	<input type="checkbox"/> 3	<input type="checkbox"/> 4	<input type="checkbox"/> 5	889
Markedsføring	<input type="checkbox"/> 1	<input type="checkbox"/> 2	<input type="checkbox"/> 3	<input type="checkbox"/> 4	<input type="checkbox"/> 5	890
Undervisning/efteruddannelse	<input type="checkbox"/> 1	<input type="checkbox"/> 2	<input type="checkbox"/> 3	<input type="checkbox"/> 4	<input type="checkbox"/> 5	891
Arbejdskraft/ansættelser	<input type="checkbox"/> 1	<input type="checkbox"/> 2	<input type="checkbox"/> 3	<input type="checkbox"/> 4	<input type="checkbox"/> 5	892
Annoncer/tryksager	<input type="checkbox"/> 1	<input type="checkbox"/> 2	<input type="checkbox"/> 3	<input type="checkbox"/> 4	<input type="checkbox"/> 5	893
Markedsanalyse	<input type="checkbox"/> 1	<input type="checkbox"/> 2	<input type="checkbox"/> 3	<input type="checkbox"/> 4	<input type="checkbox"/> 5	894
Revision	<input type="checkbox"/> 1	<input type="checkbox"/> 2	<input type="checkbox"/> 3	<input type="checkbox"/> 4	<input type="checkbox"/> 5	895
Leasing	<input type="checkbox"/> 1	<input type="checkbox"/> 2	<input type="checkbox"/> 3	<input type="checkbox"/> 4	<input type="checkbox"/> 5	896
Rengøring	<input type="checkbox"/> 1	<input type="checkbox"/> 2	<input type="checkbox"/> 3	<input type="checkbox"/> 4	<input type="checkbox"/> 5	897
<b>VVS/energi/miljø</b>						
Energiforsyning	<input type="checkbox"/> 1	<input type="checkbox"/> 2	<input type="checkbox"/> 3	<input type="checkbox"/> 4	<input type="checkbox"/> 5	898
VVS-udstyr	<input type="checkbox"/> 1	<input type="checkbox"/> 2	<input type="checkbox"/> 3	<input type="checkbox"/> 4	<input type="checkbox"/> 5	899
Energibesparende foranstaltninger	<input type="checkbox"/> 1	<input type="checkbox"/> 2	<input type="checkbox"/> 3	<input type="checkbox"/> 4	<input type="checkbox"/> 5	900
Arbejds miljø/sikkerhedsudstyr	<input type="checkbox"/> 1	<input type="checkbox"/> 2	<input type="checkbox"/> 3	<input type="checkbox"/> 4	<input type="checkbox"/> 5	901
<b>Jern- og metalindustri</b>						
Værktøjsmaskiner	<input type="checkbox"/> 1	<input type="checkbox"/> 2	<input type="checkbox"/> 3	<input type="checkbox"/> 4	<input type="checkbox"/> 5	902
Elektriske/mekaniske komponenter	<input type="checkbox"/> 1	<input type="checkbox"/> 2	<input type="checkbox"/> 3	<input type="checkbox"/> 4	<input type="checkbox"/> 5	903
Værktøj	<input type="checkbox"/> 1	<input type="checkbox"/> 2	<input type="checkbox"/> 3	<input type="checkbox"/> 4	<input type="checkbox"/> 5	904
Svejse- og pladebearbejdning	<input type="checkbox"/> 1	<input type="checkbox"/> 2	<input type="checkbox"/> 3	<input type="checkbox"/> 4	<input type="checkbox"/> 5	905
Halvfabrikata/komponenter/råvarer	<input type="checkbox"/> 1	<input type="checkbox"/> 2	<input type="checkbox"/> 3	<input type="checkbox"/> 4	<input type="checkbox"/> 5	906
<b>Sikkerhedsudstyr</b>						
Sikrings- og alarmsystemer	<input type="checkbox"/> 1	<input type="checkbox"/> 2	<input type="checkbox"/> 3	<input type="checkbox"/> 4	<input type="checkbox"/> 5	907
<b>EDB-anlæg og udstyr</b>						
PC,ere	<input type="checkbox"/> 1	<input type="checkbox"/> 2	<input type="checkbox"/> 3	<input type="checkbox"/> 4	<input type="checkbox"/> 5	908
Større EDB-anlæg	<input type="checkbox"/> 1	<input type="checkbox"/> 2	<input type="checkbox"/> 3	<input type="checkbox"/> 4	<input type="checkbox"/> 5	909
Udstyr (terminaler/printere/desks etc.)	<input type="checkbox"/> 1	<input type="checkbox"/> 2	<input type="checkbox"/> 3	<input type="checkbox"/> 4	<input type="checkbox"/> 5	910
Netværk	<input type="checkbox"/> 1	<input type="checkbox"/> 2	<input type="checkbox"/> 3	<input type="checkbox"/> 4	<input type="checkbox"/> 5	911
Software	<input type="checkbox"/> 1	<input type="checkbox"/> 2	<input type="checkbox"/> 3	<input type="checkbox"/> 4	<input type="checkbox"/> 5	912
CAD/CAM	<input type="checkbox"/> 1	<input type="checkbox"/> 2	<input type="checkbox"/> 3	<input type="checkbox"/> 4	<input type="checkbox"/> 5	913
Desktop	<input type="checkbox"/> 1	<input type="checkbox"/> 2	<input type="checkbox"/> 3	<input type="checkbox"/> 4	<input type="checkbox"/> 5	914
<b>Audio/visuelt udstyr</b>						
Optagere	<input type="checkbox"/> 1	<input type="checkbox"/> 2	<input type="checkbox"/> 3	<input type="checkbox"/> 4	<input type="checkbox"/> 5	915
Afspillere	<input type="checkbox"/> 1	<input type="checkbox"/> 2	<input type="checkbox"/> 3	<input type="checkbox"/> 4	<input type="checkbox"/> 5	916
Redigeringsudstyr	<input type="checkbox"/> 1	<input type="checkbox"/> 2	<input type="checkbox"/> 3	<input type="checkbox"/> 4	<input type="checkbox"/> 5	917
<b>Andet</b>						
Andet	<input type="checkbox"/> 1	<input type="checkbox"/> 2	<input type="checkbox"/> 3	<input type="checkbox"/> 4	<input type="checkbox"/> 5	918

(919-925)

**Har De firmabil til rådighed?**

- Ja, kun til firmakørsel  1, 926  
 Ja, til privat og firmakørsel  2,  
 Nej  3,

**Hvilken af følgende stillingsbetegnelser beskriver bedst Deres arbejdsfunktion?**

- Selvstændig  1, 927  
 Faglært/ufaglært arbejder eller håndværker  2,  
 Assistent/ekspedient  3,  
 Sekretær  4,  
 Konsulent/sælger  5,  
 Afdelingschef/arbejdsleder  6,  
 Adm. direktør  7,  
 Anden direktør  8,  
 Andet  9,

**Hvad er Deres uddannelse?**



- Handelshøjskole  1, 928  
 Medicin, tandlæge, dyrlæge, farmaceut  2,  
 Universitet, jura, økonomi  3,  
 Anden universitetsuddannelse  4,  
 Landbohøjskole  5,  
 DTH/DIA/Teknikum  6,  
 Teknisk skole  7,  
 Laborant/fysio-/ergoterapeut  8,  
 Handelsskole  9,  
 Seminarium  10,  
 Anden faglig uddannelse  11,  
 Ingen af de nævnte  12,

(929-935)

**Hvilke af disse blade læser eller ser De i?**

- Sæt venligst kryds ud for hvert blad afhængig af, hvor mange numre De plejer at læse.  
 – Sæt kryds under "Læser slet ingen" for de blade De ikke læser.

**Jeg plejer at læse:**

	Antal numre pr. år	Læser alle numre	Læser næsten alle	Læser ca. tre fjerdedele	Læser ca. halvdelen	Læser ca. en fjerdedel	Læser næsten ingen	Læser slet ingen	
	24	<input type="checkbox"/> 6	<input type="checkbox"/> 5	<input type="checkbox"/> 4	<input type="checkbox"/> 3	<input type="checkbox"/> 2	<input type="checkbox"/> 1	<input type="checkbox"/> 7	936
	11	<input type="checkbox"/> 6	<input type="checkbox"/> 5	<input type="checkbox"/> 4	<input type="checkbox"/> 3	<input type="checkbox"/> 2	<input type="checkbox"/> 1	<input type="checkbox"/> 7	937
<b>Den grimme ælling</b>	4	<input type="checkbox"/> 6	<input type="checkbox"/> 5	<input type="checkbox"/> 4	<input type="checkbox"/> 3	<input type="checkbox"/> 2	<input type="checkbox"/> 1	<input type="checkbox"/> 7	938
<b>ARBEJDSGIVEREN</b>	20	<input type="checkbox"/> 6	<input type="checkbox"/> 5	<input type="checkbox"/> 4	<input type="checkbox"/> 3	<input type="checkbox"/> 2	<input type="checkbox"/> 1	<input type="checkbox"/> 7	939
<b>KontorBladet</b>	13	<input type="checkbox"/> 6	<input type="checkbox"/> 5	<input type="checkbox"/> 4	<input type="checkbox"/> 3	<input type="checkbox"/> 2	<input type="checkbox"/> 1	<input type="checkbox"/> 7	940
<b>Ingeniøren</b>	52	<input type="checkbox"/> 6	<input type="checkbox"/> 5	<input type="checkbox"/> 4	<input type="checkbox"/> 3	<input type="checkbox"/> 2	<input type="checkbox"/> 1	<input type="checkbox"/> 7	941
<i>Civil-</i> <b>ØKONOMEN</b>	11	<input type="checkbox"/> 6	<input type="checkbox"/> 5	<input type="checkbox"/> 4	<input type="checkbox"/> 3	<input type="checkbox"/> 2	<input type="checkbox"/> 1	<input type="checkbox"/> 7	942
<b>I N V E S T</b>	4	<input type="checkbox"/> 6	<input type="checkbox"/> 5	<input type="checkbox"/> 4	<input type="checkbox"/> 3	<input type="checkbox"/> 2	<input type="checkbox"/> 1	<input type="checkbox"/> 7	943

Fortsættes

Hvilke af disse blade læser eller ser De i? (fortsat)

Jeg plejer at læse:

	Antal numre pr. år	Læser alle numre	Læser næsten alle	Læser ca. tre fjerdedele	Læser ca. halvdelen	Læser ca. en fjerdedel	Læser næsten ingen	Læser slet ingen	
<b>DANAIR MAGASINET</b>	6	<input type="checkbox"/> 6	<input type="checkbox"/> 5	<input type="checkbox"/> 4	<input type="checkbox"/> 3	<input type="checkbox"/> 2	<input type="checkbox"/> 1	<input type="checkbox"/> 7	944
<b>SCANORAMA</b>	10	<input type="checkbox"/> 6	<input type="checkbox"/> 5	<input type="checkbox"/> 4	<input type="checkbox"/> 3	<input type="checkbox"/> 2	<input type="checkbox"/> 1	<input type="checkbox"/> 7	945
<b>Erhverv</b> <small>MÅNEDSMAGASINET</small>	11	<input type="checkbox"/> 6	<input type="checkbox"/> 5	<input type="checkbox"/> 4	<input type="checkbox"/> 3	<input type="checkbox"/> 2	<input type="checkbox"/> 1	<input type="checkbox"/> 7	946
<b>ERHVERVS- LEDEREN</b>	10	<input type="checkbox"/> 6	<input type="checkbox"/> 5	<input type="checkbox"/> 4	<input type="checkbox"/> 3	<input type="checkbox"/> 2	<input type="checkbox"/> 1	<input type="checkbox"/> 7	947
<b>Direct Office</b>	6	<input type="checkbox"/> 6	<input type="checkbox"/> 5	<input type="checkbox"/> 4	<input type="checkbox"/> 3	<input type="checkbox"/> 2	<input type="checkbox"/> 1	<input type="checkbox"/> 7	948
<b>FAGBLADET</b>	44	<input type="checkbox"/> 6	<input type="checkbox"/> 5	<input type="checkbox"/> 4	<input type="checkbox"/> 3	<input type="checkbox"/> 2	<input type="checkbox"/> 1	<input type="checkbox"/> 7	949
<b>DANSK LANDBRUG</b>	24	<input type="checkbox"/> 6	<input type="checkbox"/> 5	<input type="checkbox"/> 4	<input type="checkbox"/> 3	<input type="checkbox"/> 2	<input type="checkbox"/> 1	<input type="checkbox"/> 7	950
KommunalArbejderen	22	<input type="checkbox"/> 6	<input type="checkbox"/> 5	<input type="checkbox"/> 4	<input type="checkbox"/> 3	<input type="checkbox"/> 2	<input type="checkbox"/> 1	<input type="checkbox"/> 7	951
Fagbladet METAL.	12	<input type="checkbox"/> 6	<input type="checkbox"/> 5	<input type="checkbox"/> 4	<input type="checkbox"/> 3	<input type="checkbox"/> 2	<input type="checkbox"/> 1	<input type="checkbox"/> 7	952
<b>HK</b> <small>BLADET</small>	11	<input type="checkbox"/> 6	<input type="checkbox"/> 5	<input type="checkbox"/> 4	<input type="checkbox"/> 3	<input type="checkbox"/> 2	<input type="checkbox"/> 1	<input type="checkbox"/> 7	953
Dansk Handelsblad	11	<input type="checkbox"/> 6	<input type="checkbox"/> 5	<input type="checkbox"/> 4	<input type="checkbox"/> 3	<input type="checkbox"/> 2	<input type="checkbox"/> 1	<input type="checkbox"/> 7	954
<b>djøfbladet</b>	11	<input type="checkbox"/> 6	<input type="checkbox"/> 5	<input type="checkbox"/> 4	<input type="checkbox"/> 3	<input type="checkbox"/> 2	<input type="checkbox"/> 1	<input type="checkbox"/> 7	955

(956-959)

## Hvor ofte kan De se reklame på følgende steder?

Spørgsmålene på denne side handler om skilte, plakater og lignende, som man kan se flere steder og udformet på samme måde. Dvs. spørgsmålene handler *ikke* om individuelle skilte og plakater for den enkelte forretning eller særlige varetillbud for en bestemt forretning.

### Hvor ofte ser De plakater på togstationer/perroner?

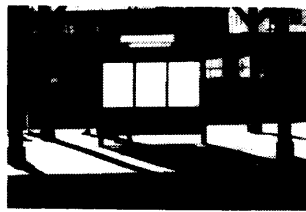

- 960
- 6-7 dage om ugen  1  
 5 dage om ugen  2  
 2-4 dage om ugen  3  
 Ca. 1 dag om ugen  4  
 Ca. hver 3. uge  5  
 Sjældnere  6  
 Ved ikke  7

### Hvor ofte ser De skilte inden i bussen?

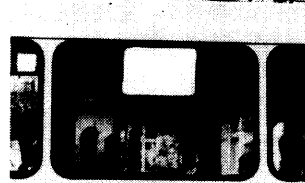

- 964
- 6-7 dage om ugen  1  
 5 dage om ugen  2  
 2-4 dage om ugen  3  
 Ca. 1 dag om ugen  4  
 Ca. hver 3. uge  5  
 Sjældnere  6  
 Ved ikke  7

### Hvor ofte ser De skilte i S-tog øst for Storebælt?



- 961
- 6-7 dage om ugen  1  
 5 dage om ugen  2  
 2-4 dage om ugen  3  
 Ca. 1 dag om ugen  4  
 Ca. hver 3. uge  5  
 Sjældnere  6  
 Ved ikke  7

### Hvor ofte ser De plakater udenfor butikks- og indkøbscentre?

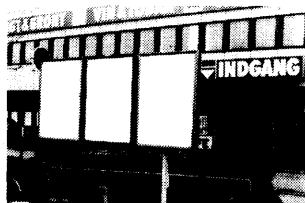

- 965
- 6-7 dage om ugen  1  
 5 dage om ugen  2  
 2-4 dage om ugen  3  
 Ca. 1 dag om ugen  4  
 Ca. hver 3. uge  5  
 Sjældnere  6  
 Ved ikke  7

### Hvor ofte ser De reklamer på siden af bussen?



- 962
- 6-7 dage om ugen  1  
 5 dage om ugen  2  
 2-4 dage om ugen  3  
 Ca. 1 dag om ugen  4  
 Ca. hver 3. uge  5  
 Sjældnere  6  
 Ved ikke  7

### Hvor ofte ser De plakatsøjler på gade, veje og parkeringsarealer?

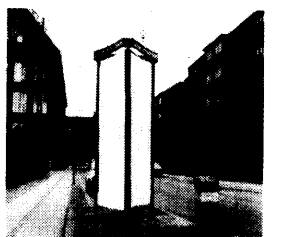

- 966
- 6-7 dage om ugen  1  
 5 dage om ugen  2  
 2-4 dage om ugen  3  
 Ca. 1 dag om ugen  4  
 Ca. hver 3. uge  5  
 Sjældnere  6  
 Ved ikke  7

### Hvor ofte ser De reklamer bag på bussen?

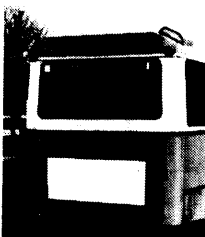

- 963
- 6-7 dage om ugen  1  
 5 dage om ugen  2  
 2-4 dage om ugen  3  
 Ca. 1 dag om ugen  4  
 Ca. hver 3. uge  5  
 Sjældnere  6  
 Ved ikke  7

### Hvor ofte ser De store plakater på huse og husgavl, i trafikken og på togstationer?

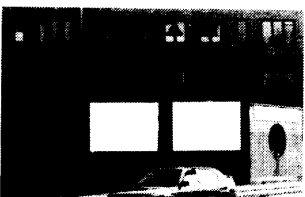

- 967
- 6-7 dage om ugen  1  
 5 dage om ugen  2  
 2-4 dage om ugen  3  
 Ca. 1 dag om ugen  4  
 Ca. hver 3. uge  5  
 Sjældnere  6  
 Ved ikke  7

### Den person, som har udfyldt dette skema, er:

- Mand  1      2  
 Kvinde  2

### Alder:

- 15 - 19 år  1      3  
 20 - 24 år  2  
 25 - 29 år  3  
 30 - 39 år  4  
 40 - 49 år  5  
 50 - 59 år  6  
 60 - 69 år  7  
 70 år eller mere  8

(4) Til kontorbrug

Venligst skriv her, hvilken dato

De færdiggjorde udfyldelsen

af dette spørgeskema: \_\_\_\_\_

(5)

(6) 03

Husk at returnere skemaet

– tak for Deres hjælp

**GALLUP MARKEDSANALYSE A/S**

Sundkrogsgade 10 · 2100 København Ø

Telefon: 39 27 27 27